

Die ganze Welt der Spielfiguren
Spielzeug-Guenstig.de

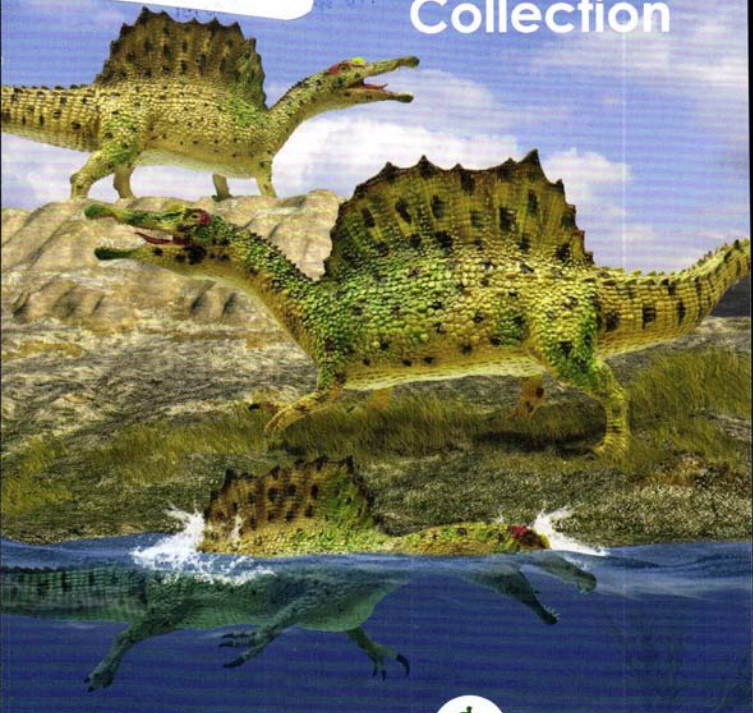

2016 Collection



A natural world in miniature

COLLECTA®

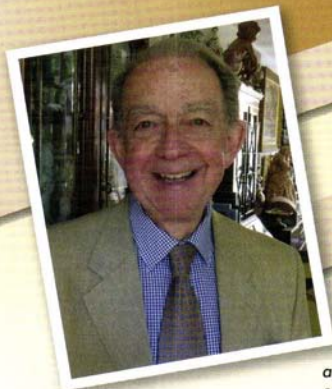

Anthony Beeson

Each prehistoric sculpture has been approved by Anthony Beeson, a well respected expert in palaeoimagery who is also an art librarian, archaeologist and collector, based in the City of Bristol, England.

2016 sees CollectA enter its tenth year of existence in producing models of prehistoric fauna and flora. It continues in its mission to both educate and to provide the greatest amount of creative play with its models.

In 2015, CollectA broke with tradition and introduced three updated figures of Spinosaurus mid-year in commemoration of the centennial of its naming in 1915, and the new research that has greatly altered the traditional image of the creature. These models include a Deluxe and two Popular versions showing Spinosaurus both swimming and walking. Likewise in answer to the requests of stockists and collectors, two "CollectA Boxes" of mini figures were introduced. They all appear in the catalogue here for the first time.

The 2016 Popular dinosaur range includes the recently discovered North American ceratopsian Mercuriceratops and the ostrich-mimic Struthiomimus. Also from America comes the recently discovered tyrannosaur, Lythronax, and two new Tyrannosaurus models. "Tyrannosaurus hunting" shows different plumage to the Deluxe model and can represent either a sub-adult male or a female according to the collector's wishes.



Death claims even the most powerful carnivores either through old age, disease or battle and "Tyrannosaurus as prey" shows the aftermath of a confrontation with another Tyrannosaurus. From Britain we present the theropod dinosaur *Metriacanthosaurus*, whilst from Mongolia new discoveries allow us to issue a new and updated model of the astonishing *Deinocheirus* shown in the act of display.

CollectA's Deluxe range is joined by the European carnivore *Torvosaurus gurneyi*, the Chinese ornithomimosaur *Beishanlong* and the giant American plesiosaur *Thalassomedon*. The Eocene mammal *Andrewsarchus* is this year's addition to the Prehistoric Animals range which we hope will find favour.

Wishing you all a happy and educational year of play and collecting.

Anthony Beeson.



Deborah McDemott

Deborah is a sculptor living in Southern California. As a sculptor, she observes the anatomy, movement and expressions of horses as well as their unique qualities that make each horse an individual.

Deborah McDemott



ANIMAL SCALE

Prehistoric Life Collection
pg 006 - pg 084

Horse Life Collection
pg 085 - pg 126

Farm Life Collection
pg 127 - pg 142

Wild Life Collection
pg 143 - pg 176

Woodlands Collection
pg 177 - pg 186

Insects Collection
pg 187 - pg 192

Cats & Dogs Collection
pg 193 - pg 203

Sea Life Collection
pg 204 - pg 216

Index
pg 217 - pg 223

"BUILDING A NATURAL WORLD IN MINIATURE FOR COLLECTORS."

All our models are individually hand crafted to the highest standards and made with only the finest and safest materials. As part of our ongoing product improvement programme, we continually strive to improve and upgrade all our models in an effort to bring you the best possible collection. We hope you enjoy our models as much as we have enjoyed creating them. All our products are rigorously tested to ensure they meet the highest safety standards.

A natural world in miniature

COLLECTA

Prehistoric Life

Collection 2016

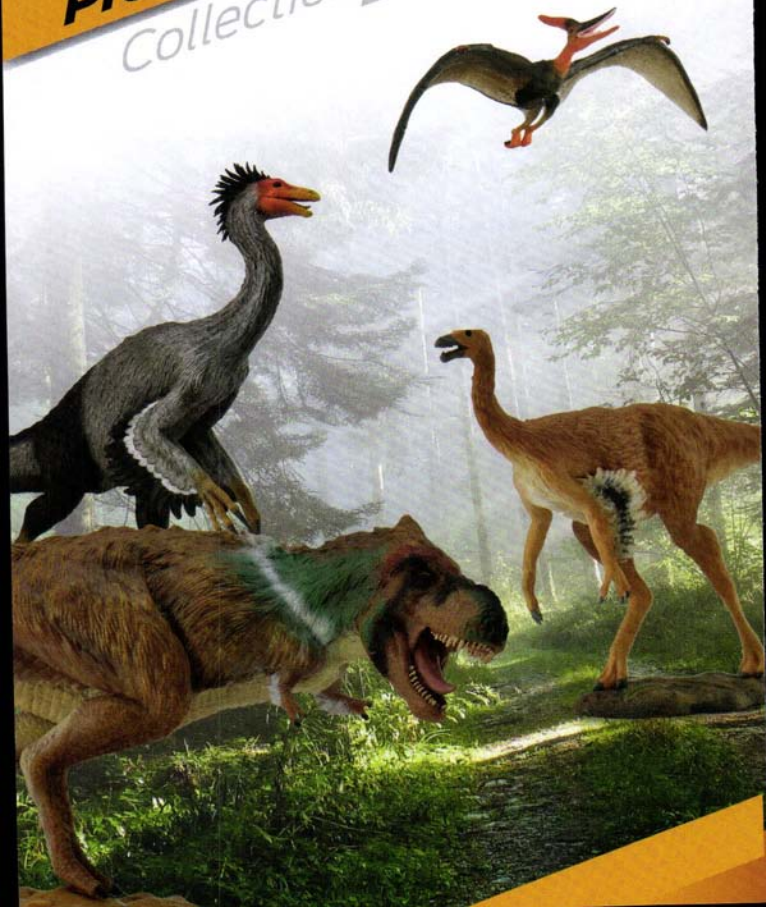

• A1102

EN - CollectA Box of Mini Dinosaurs 2

NL - Set Met 10 Mini Dinosaurussen In Collecta Tube

FR - Boîte CollectA de Mini Dinosaurues - 2

IT - Scatola di mini dinosauri 2

ES - CollectA Box of Mini Dinosaurio - 2

PT - Coleção Caixa do Mini Dinossauro - 2

DE - CollectA Box mit Mini Dinosauriern, Sortiment 2

GR - CollectA Κουτί Με Μίνι Δεινοσαύρους - 2

New**EARLY**
2016

• A1102

Mini Dinosaurs Breakdown**L 27 x H 4.2 cm****L 10.6 x H 1.7 in****L 27 x H 4.2 cm****L 10.6 x H 1.7 in****New****EARLY**
2016

• A1101

Mini Dinosaurs Breakdown

• A1101

EN - CollectA Box of Mini Dinosaurs 1

NL - Set Met 10 Mini Dinosaurussen In Collecta Tube

FR - Boîte CollectA de Mini Dinosaurues - 1

IT - Scatola di mini dinosauri 1

ES - CollectA Box of Mini Dinosaurio - 1

PT - Coleção Caixa do Mini Dinossauro - 1

DE - CollectA Box mit Mini Dinosauriern, Sortiment 1

GR - CollectA Κουτί Με Μίνι Δεινοσαύρους - 1



PE 008



Welt der Spielfiguren
Spielzeug-Geschäft

Oliver Zell - Spielwaren
Jan-van-Werth-Str. 19
41564 Kaarst
Tel 02131 / 38 67 011

New

EARLY
2016

- P1006

EN - Mini Ankylosaurus

NL - Mini Ankylosaurus

FR - Mini Ankylosaurus

IT - Mini Ankylosaurus

ES - Mini Ankylosaurus

PT - Mini Ankylosaurus

DE - Mini Ankylosaurus

GR - Μίνι Ανκυλόσαυρος



L 7.5 x H 3 cm

L 2.95 x 1.2 in

New

EARLY
2016

- P1008

EN - Mini Baryonyx

NL - Mini Baryonyx

FR - Mini Baryonyx

IT - Mini Baryonyx

ES - Mini Baryonyx

PT - Mini Baryonyx

DE - Mini Baryonyx

GR - Μίνι Μπαρυονύξ



L 8 x H 3.5 cm

L 3.2 x 1.4 in

New

EARLY
2016

- P1011

EN - Mini Parasaurolophus

NL - Mini Parasaurolophus

FR - Mini Parasaurolophus

IT - Mini Parasaurolophus

ES - Mini Parasaurolophus

PT - Mini Parasaurolophus

DE - Mini Parasaurolophus

GR - Μίνι Παρασαυρολόφους



L 8.5 x H 3.1 cm

L 3.3 x 1.2 in

New

EARLY
2016

- P1012

EN - Mini Pteranodon

NL - Mini Pteranodon

FR - Mini Pteranodon

IT - Mini Pteranodon

ES - Mini Pteranodon

PT - Mini Pteranodon

DE - Mini Pteranodon

GR - Μίνι Πτερόσαυρος



L 8.2 x H 4 cm

L 3.2 x 1.6 in

New

EARLY
2016

- P1013

EN - Mini Stegosaurus

NL - Mini Stegosaurus

FR - Mini Stegosaure

IT - Mini Stegosaurus

ES - Mini Stegosaurus

PT - Mini Estegossauro

DE - Mini Stegosauros

GR - Μίνι Στεγόσαυρος



L 7.5 x H 4 cm

L 3 x 1.6 in

Prehistori Collection

New

EARLY
2016

• P1014

EN - Mini Triceratops
 NL - Mini Triceratops
 FR - Mini Triceratops
 IT - Mini Triceratops
 ES - Mini Triceratops
 PT - Mini Triceratops
 DE - Mini Triceratops
 GR - Μίνι Τρικέρατος



L 7 x H 4 cm
 L 2.8 x 1.4 in

New

EARLY
2016

• P1015

EN - Mini Tyrannosaurus Rex
 NL - Mini Tyrannosaurus Rex
 FR - Mini Tyrannosaurus Rex
 IT - Mini Tyrannosaurus Rex
 ES - Mini Tyrannosaurus Rex
 PT - Mini Tyrannosaurus Rex
 DE - Mini Tyrannosaurus Rex
 GR - Μίνι Τυρανόσαυρος Ρέξ



L 8.4 x H 3.8 cm
 L 3.3 x 1.5 in

New

EARLY
2016

• P1021

EN - Mini Velociraptor
 NL - Mini Velociraptor
 FR - Mini Velociraptor
 IT - Mini Velociraptor
 ES - Mini Velociraptor
 PT - Mini Velociraptor
 DE - Mini Velociraptor
 GR - Μίνι Βελοσιράπτορας



L 6.5 x H 3.5 cm
 L 2.6 x 1.4 in

New

EARLY
2016

• P1022

EN - Mini Brachiosaurus
 NL - Mini Brachiosaurus
 FR - Mini Brachiosaure
 IT - Mini Brachiosauro
 ES - Mini Brachiosaurus
 PT - Mini Braquiossauro
 DE - Mini Brachiosaurus
 GR - Μίνι Βραχιόσαυρος



L 9.5 x H 6.5 cm
 L 3.7 x 2.6 in

New

EARLY
2016

• P1025

EN - Mini Diplodocus
 NL - Mini Diplodocus
 FR - Mini Diplodocus
 IT - Mini Diplodocus
 ES - Mini Diplodocus
 PT - Mini Diplodocus
 DE - Mini Diplodocus
 GR - Μίνι Διπλοδόχους



L 6.3 x H 7.7 cm
 L 2.5 x 4.3 in

PE 010



New
EARLY
2016

• P1027

- EN - Mini Amargasaurus
- NL - Mini Amargasaurus
- FR - Mini Amargasaurus
- IT - Mini Amargasaurus
- ES - Mini Amargasaurus
- PT - Mini Amargassauo
- DE - Mini Amargasaurus
- GR - Μίνι Αμαργκόσαυρος

L 7.5 x H 3.3 cm
L 3 x 1.3 in

New
EARLY
2016



• P1030

- EN - Mini Spinosaurus
- NL - Mini Spinosaurus
- FR - Mini Spinozaure
- IT - Mini Spinozauro
- ES - Mini Spinosaurus
- PT - Mini Espinossauro
- DE - Mini Spinosaurus
- GR - Μίνι Σπινόσαυρος

L 9.7 x H 2.4 cm
L 3.8 x 1 in

A natural world in miniature
COLLECTA®



25 cm



18.5 cm

19.5 cm

New
EARLY
2016

• 60056-D

12pc Mini Dino Display Stand
(For P1006 - P1030 Bulk Mini Dinosaurs)

Prehistoric Life Collection



• 88716

EN - *Guidraco with Movable Jaw - Deluxe 1:4 Scale*

NL - *Guidraco - Deluxe 1:4*

FR - *Guidraco, avec mâchoire mobile*

IT - *GUIDRACO CON MOVIMENTO DELLA MANDIBOLA*

ES - *Guidraco con mandíbula móvil - Deluxe 1:4*

PT - *Guidraco, com mandíbula móvel 1:4*

DE - *1:4 Guidraco, (mit beweglichem Kiefer)*

GR - *1:4 Γκουϊντράκο, με κινούμενο σαγόγι*

L 25 x H 25 cm

L 11.4 x H 11.4 in



• 88407

EN - *Velociraptor - Deluxe 1:6 Scale*

NL - *Velociraptor - Deluxe 1:6*

FR - *Velociraptor - Deluxe 1:6*

IT - *Velociraptor - Deluxe scala 1:6*

ES - *Velociraptor - Deluxe 1:6*

PT - *1:6 Velociraptor (Ed. de Luxo)*

DE - *Velociraptor - Deluxe Massstab 1:6*

GR - *Βελοσιράπτορας - Deluxe 1:6 Κλίμακα*



• 89207

Velociraptor

Deluxe Window Box

L 31.4 x H 12.1 cm

L 12.4 x H 4.8 in

New

MID
2016

• 88772

EN - *Andrewsarchus* - Deluxe 1:20 Scale

NL - *Andrewsarchus*- Deluxe 1:20

FR - *Andrewsarchus* - Deluxe 1:20

IT - *Andrewsarchus* Deluxe 1:20

ES - *Andrewsarchus* - Deluxe 1:20

PT - *Andrewsarchus*-Deluxe 1:20

DE - *Andrewsarchus*-1:20

GR - 1:20 Αντριουσάρχους

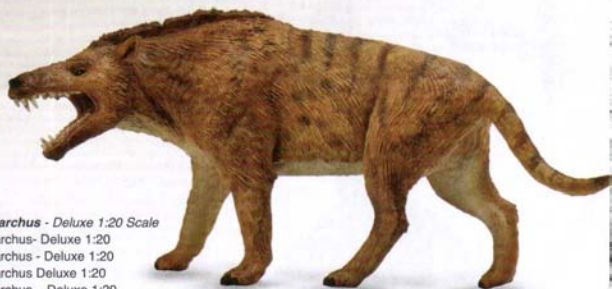

L 19.5 x H 9.3 cm

L 7.7 x H 3.7 in



• 88736

EN - *Moropus* - Deluxe 1:20 Scale

NL - *Moropus* - Deluxe 1:20

FR - *Moropus* - Deluxe 1:20

IT - *MOROPUS* - Deluxe 1:20

ES - *Moropus* - Deluxe 1:20

PT - 1:20 Moropus

DE - 1:20 Moropus

GR - 1:20 Μορόπους

L 13.1 x H 13.3 cm

L 5.1 x H 5.2 in

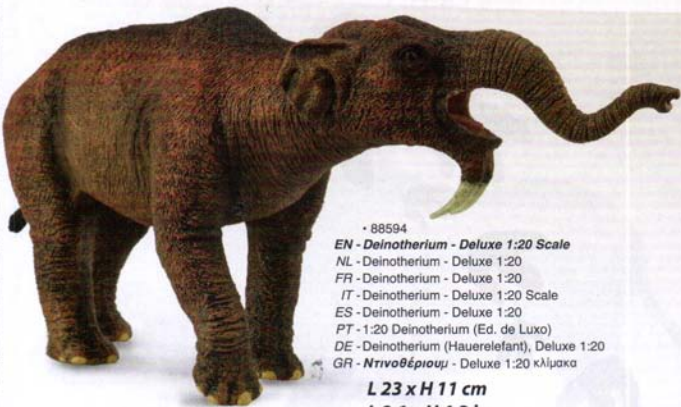

• 88594

EN - Deinotherium - Deluxe 1:20 Scale
 NL - Deinotherium - Deluxe 1:20
 FR - Deinotherium - Deluxe 1:20
 IT - Deinotherium - Deluxe 1:20 Scale
 ES - Deinotherium - Deluxe 1:20
 PT - 1:20 Deinotherium (Ed. de Luxo)
 DE - Deinotherium (Hauerelefant), Deluxe 1:20
 GR - Ντινοθέριουμ - Deluxe 1:20 κλίμακα

L 23 x H 11 cm

L 9.1 x H 4.3 in

L 18.5 x H 7.6 cm

L 7.3 x H 3 in



• 88695

EN - Arsinotherium - Deluxe 1:20 Scale
 NL - Arsinotherium - Deluxe 1:20
 FR - Arsinotherium - Deluxe 1:20
 IT - Arsinotherio Deluxe 1:20 Scale
 ES - Arsinotherium - Deluxe 1:20
 PT - 1:20 Arsinotherium - Ed. Luxo
 DE - Arsinotherium, Deluxe, 1:20
 GR - Αρσινθέριουμ - Deluxe 1:20 κλίμακα

PG 014

PREHISTORIC TIMES

BEST NEW TOY FIGURE OF 2012



Megacerops



L 20 x H 10 cm

L 7.9 x H 3.9 in

• 88558

EN - Megacerops - Deluxe 1:20 Scale

NL - Megacerops - Deluxe 1:20

FR - Megacerops - Deluxe 1:20

IT - Megacerops - Deluxe 1:20

ES - Megacerops - Deluxe 1:20

PT - Megacerops (Ed. de Luxo)

DE - Megacerops - Deluxe 1:20

GR - Μεγακέροπος Deluxe 1:20 κλίμακα



• 88465

EN - Kelenken - Deluxe 1:20 Scale

NL - Kelenken - Deluxe 1:20

FR - Kelenken - Deluxe 1:20

IT - Kelenken - Deluxe 1:20

ES - Keleken - Deluxe 1:20

PT - Kelenken (Ed. de Luxo)

DE - Kelenken - Deluxe 1:20

GR - Κελέκεν Deluxe 1:20 κλίμακα

L 19.5 x H 14.5 cm

L 7.7 x H 5.7 in

Prehistoric Life Collection

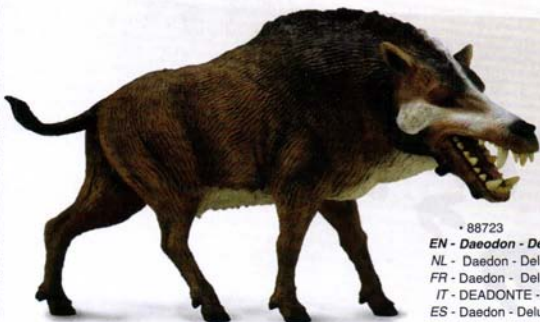

L 15.7 x H 9.5 cm
L 7.1 x H 4.3 in

• 88723

EN - *Daedon* - Deluxe 1:20 Scale

NL - *Daedon* - Deluxe 1:20

FR - *Daedon* - Deluxe 1:20

IT - *DEADONTE* - Deluxe 1:20

ES - *Daedon* - Deluxe 1:20

PT - Deluxe *Daedon*

DE - *Daedon*

GR - Νταέντον



• 89157

Nigersaurus

Deluxe Window Box



• 88308

EN - *Nigersaurus* - Deluxe 1:20 Scale

NL - *Nigersaurus* - Deluxe 1:20

FR - *Nigersaure* - Deluxe 1:20

IT - *Nigersaurus* - Deluxe 1:20

ES - *Nigersaurus* - Deluxe 1:20

PT - 1:20 *Nigersaurus* (Ed. de Luxo)

DE - *Nigersaurus* - Deluxe Massstab 1:20

GR - Νιγκέρασαυρος Deluxe 1:20 κλίμακα

L 30.4 x H 12.2 cm

L 11.9 x H 4.8 in



• 88715
EN - Smilodon
 NL - Smilodon
 FR - Smilodon
 IT - SMILODONTE
 ES - Smilodon Deluxe
 PT - Tigre Dentes de Sabre
 DE - Smilodon
 GR - Σμιλόδοντας

L 12.5 x H 8 cm
L 5.7 x H 3.6 in



L 18 x H 13.5 cm
L 7.1 x H 5.3 in

• 88304

EN - Woolly Mammoth - Deluxe 1:20 Scale

NL - Wolharige Mammoet - Deluxe 1:20

FR - Mammouth Laineux - Deluxe 1:20

IT - Mammut - Deluxe 1:20

ES - Mamut Lanudo - Deluxe 1:20

PT - 1:20 Mamute (Ed. de Luxo)

DE - Wolhaammammut - Deluxe Massstab 1:20

GR - Μαμούθ Deluxe 1:20 κλίμακα



• 89796

2pcs Woolly Mammoth
 Deluxe Window Box



• 88526

EN - Neanderthal Man
 NL - neanderthaler man
 FR - Néandertalien
 IT - Uomo di Neanderthal
 ES - Hombre de Neandertal
 PT - Homem de Neandertal
 DE - Neanderthaler Mann
 GR - Αντρας Νεάντερταλ

L 8.9 x H 7.1 cm
L 3.5 x H 2.8 in



• 88527

EN - Neanderthal Woman
 NL - neanderthaler vrouw
 FR - Néandertalienne
 IT - Donna di Neanderthal
 ES - Mujer de Neandertal
 PT - Mulher de Neandertal
 DE - Neanderthaler Frau
 GR - Γυναίκα Νεάντερταλ

L 6 x H 7 cm
L 2.4 x H 2.8 in



• 88333

EN - Woolly Mammoth Calf
 NL - Mammoetkalf
 FR - Mammouth Bébé
 IT - Mammut Cucciolo
 ES - Cria de Mamut Lanudo
 PT - Cria de Mamute
 DE - Wollhaarmammut Kalb
 GR - Μαμούθ Μωρό

L 8.5 x H 5 cm
L 3.3 x H 2 in



• 88313

EN - Paraceratherium - Deluxe 1:20 Scale
 NL - Paraceratherium - Deluxe 1:20
 FR - Paraceratherium - Deluxe 1:20
 IT - Indricotherium - Deluxe 1:20
 ES - Paraceratherium - Deluxe 1:20
 PT - Paraceratherium - Versão Luxo
 DE - Paraceratherium - Deluxe Masstab 1:20
 GR - Παρακεραθέριου/ Deluxe 1:20 κλίμακα

L 18 x H 15.5 cm
L 7.1 x H 6.1 in



New
EARLY
2016

- 88737
- EN - Spinosaurus with Movable Jaw - Deluxe 1:40 Scale
- NL - Spinosaurus met beweegbare bek - Deluxe 1:40
- FR - Spinosure à mâchoire mobile - Deluxe 1:40
- IT - Spinosauo con mandibola mobile - Deluxe 1:40
- ES - Spinosaurus con mandibula movable - Deluxe 1:40
- PT - 1:40 Espinossauro com mandibula móvil
- DE - 1:40 Spinosaurus mit beweglichem kiefer
- GR - 1:40 Σπινόσαυρος με κινούμενο σαγόγι



L 36.5 x H 13.8 cm
L 14.4 x 5.4 in

• 89817
Spinosaurus
Deluxe Window Box



• 88717

- EN - Feathered Tyrannosaurus Rex with Movable Jaw - Deluxe 1:40 Scale
- NL - Tyrannosaurus Rex, met veren - Deluxe 1:40
- FR - Tyrannosaurus Rex à plumes (avec mâchoire mobile) - Deluxe 1:40
- IT - TIRANNOSAURO REX CON MOVIMENTO DELLA MANDIBOLA - Deluxe 1:40
- ES - Tyrannosaurus Rex con plumas y mandibula móvil - Deluxe 1:40
- PT - 1:40 Tyrannosaurus Rex com penas e mandibula móvil
- DE - 1:40 gefiederter Tyrannosaurus Rex (mit beweglichem Kiefer)
- GR - 1:40 Τυρανόσαυρος Ρέξ φτερωτός, με κινούμενο σαγόγι



L 31 x H 13 cm
L 14.1 x 5.9 in

• 89797
Feathered Tyrannosaurus Rex
Deluxe Window Box

New
MID
2016

• 88745

- EN - Torvosaurus with Movable Jaw - Deluxe 1:40 Scale**
NL - Torvosaurus met beweegbare bek - Deluxe 1:40
FR - Torvosaurus à mâchoire mobile - Deluxe 1:40
IT - Torvosaurus con mandibola mobile - Deluxe 1:40
ES - Torvosaurus con mandibula movable 1:40
PT - 1:40 Torvosaurus com mandibula móvil
DE - 1:40 Torvosaurus mit beweglichem kiefer
GR - 1:40 Τορβόσαυρος Με Κινούμενο Σαγόني



L 24.3 x H 12.5 cm
L 9.6 x H 4.9 in



• 89867
Torvosaurus
Deluxe Window Box

• 88718

- EN - Acrocanthosaurus with Movable Jaw - Deluxe 1:40 Scale**
NL - Acrocanthosaurus - Deluxe 1:40
FR - Acrocanthosaurus (avec mâchoire mobile) - Deluxe 1:40
IT - ACROCANTHOSAURO CON MOVIMENTO DELLA MANDIBOLA - Deluxe 1:40
ES - Acrocanthosaurus con mandibula móvil - Deluxe 1:40
PT - 1:40 Acrocanthosaurus (com mandibula móvil)
DE - 1:40 Acrocanthosaurus (mit beweglichem Kiefer)
GR - 1:40 Ακροκανθόσαυρος (με κινούμενο σαγόني)



L 29.5 x H 11.9 cm
L 13.4 x H 5.4 in



• 89804
Acrocanthosaurus
Deluxe Window Box

Mini paleontologist "Sir Arthur" as the size gauge for the Dinosaurs.

• 88748

EN - Beishanlong - Deluxe 1:40 Scale
 NL - Beishanlong - Deluxe 1:40
 FR - Beishanlong - Deluxe 1:40
 IT - Beishanlong - Deluxe 1:40
 ES - Beishanlong - Deluxe 1:40
 PT - 1:40 Beishanlong
 DE - 1:40 Beishanlong
 GR - 1:40 Μπέισανλόνγκ

New
 EARLY
 2016

L 22 x H 16 cm
 L 8.6 x 6.3 in



• 89888
Beishanlong
 Deluxe Window Box



L 31.6 x H 10.2 cm
 L 12.3 x H 4 in

• 88642

EN - Carcharodontosaurus - Deluxe 1:40 Scale
 NL - Carcharodontosaurus - Deluxe 1:40
 FR - Carcharodontosaurus - Deluxe 1:40
 IT - Carcharodontosaurus - Deluxe 1:40 Scale
 ES - Carcharodontosaurus - Deluxe 1:40
 PT - 1:40 Carcharodontosaurus - Ed. Luxo
 DE - Carcharodontosaurus - Deluxe 1:40
 GR - Καρχαροδοντόσαυρος - Deluxe 1:40 κλίμακα



• 89639
Carcharodontosaurus
 Deluxe Window Box





• 89453
Amargasaurus
 Deluxe Window Box



• 88556
EN - Amargasaurus - Deluxe 1:40 Scale
NL - Amargasaurus - Deluxe 1: 40
FR - Amargasaurus - Deluxe 1: 40
IT - Amargasaurus - Deluxe 1: 40
ES - Amargasaurus Deluxe 1:40
PT - 1:40 Amargassauro
DE - 1: 40 Amargasaurus
GR - Αμργκάσαυρους Deluxe 1:40 κλίμακα

L 28 x H 11.5 cm
L 11 x H 4.5 in



• 88525
EN - Neovenator - Deluxe 1:40 Scale
NL - Neovenator - Deluxe 1: 40
FR - Neovenator - Deluxe 1: 40
IT - Neovenator - Deluxe 1: 40
ES - Neovenator Deluxe 1:40
PT - 1:40 Neovenator
DE - Neovenator Deluxe Massstab 1:40
GR - Νεοβενάτορ Deluxe 1:40 κλίμακα

• 89452
Neovenator
 Deluxe Window Box

L 27.3 x H 9.7 cm
L 10.6 x H 3.8 in

Mini paleontologist "Sir Arthur" as the size gauge for the Dinosaurs.



• 89805
Pliosaurus
Deluxe Window Box



• 88699

EN - Pliosaurus - Deluxe 1:40 Scale

NL - Pliosaurus - Deluxe 1:40

FR - Pliosaurus - Deluxe 1:40

IT - PLIOSAURO - Deluxe 1:40

ES - Pliosaurus - Deluxe 1:40

PT - 1:40 Pliosaurus

DE - 1:40 Pliosaurus

GR - 1:40 Πλιόσαυρος

L 31 x H 6 cm
L 14.1 x H 2.7 in



• 89295
Rhomaleosaurus
Deluxe Window Box

• 88440

EN - Rhomaleosaurus - Deluxe 1:40 Scale

NL - Rhomaleosaurus - Deluxe 1:40

FR - Rhomaleosaure - Deluxe 1:40

IT - Romaleosauro - Deluxe Scala 1:40

ES - Rhomaleosaurus - 1:40 Deluxe

PT - 1:40 Romaleosauro (Ed. de Luxo)

DE - Rhomaleosaurus - Deluxe Massstab 1:40

GR - Ρομαλεόσαυρος Deluxe 1:40 κλίμακα

L 30 x H 5 cm

L 11.8 x H 2 in

• 88760

- EN - *Thalassomedon* - Deluxe 1:40 Scale
- NL - *Thalassomedon*- Deluxe 1:40
- FR - *Thalassomedon* - Deluxe 1:40
- IT - *Talassomedonte* – Deluxe 1:40
- ES - *Thalassomedon*-Deluxe 1:40
- PT - 1:40 *Thalassomedon*
- DE - 1:40 *Thalassomedon*
- GR - 1:40 *Θαλασσομέδων*



• 89883

- Thalassomedon*
- Deluxe Window Box

New
MID
2016



L 30 x H 3.6 cm
L 11.8 x H 1.4 in



L 30 x H 16 cm
L 11.8 x H 6.3 in

• 88557

- EN - *Deinocheirus* - Deluxe 1:40 Scale
- NL - *Deinocheirus* - Deluxe 1:40
- FR - *Deinocheirus* - Deluxe 1:40
- IT - *Deinocheirus* - Deluxe 1:40 Scale
- ES - *Deinocheirus* Deluxe 1:40
- PT - 1:40 *Deinocheirus*
- DE - 1:40 *Deinocheirus*
- GR - *Ντινοχείρους* Deluxe 1:40 κλίμακα



• 89454

- Deinocheirus*
- Deluxe Window Box

• 88251

- EN - Tyrannosaurus Rex - Deluxe 1:40 Scale
- NL - Tyrannosaurus Rex - Deluxe 1:40
- FR - Tyrannosaure - Deluxe 1:40
- IT - Tyrannosaurus Rex - Deluxe 1:40
- ES - Tyrannosaurus Rex - Deluxe 1:40
- PT - 1:40 Tiranossauro Rex (Ed. de Luxo)
- DE - Tyrannosaurus Rex - Deluxe Massstab 1:40
- GR - Τυρανόσαυρος Ρέξ Deluxe 1:40 κλίμακα

L 26.8 x H 15.5 cm
L 12.5 x H 6 in



• 89163
Tyrannosaurus Rex
Deluxe Window Box



• 88577

- EN - Triceratops - Deluxe 1:40 Scale
- NL - Triceratops - Deluxe 1:40
- FR - Triceratops - Deluxe 1:40
- IT - Triceratops - Deluxe 1:40 Scale
- ES - Triceratops Deluxe 1:40
- PT - 1:40 Tricerátopo (Ed. de Luxo)
- DE - Triceratops - Deluxe Massstab 1:40
- GR - Τρικέρατος Deluxe 1:40 κλίμακα

L 29 x H 14 cm
L 11.4 x H 5.6 in



• 89451
Triceratops
Deluxe Window Box

L 29.8 x H 9.5 cm

L 11.6 x H 3.7 in

• 88627

EN - *Parasaurolophus* - Deluxe 1:40 Scale

NL - *Parasaurolophus* - Deluxe 1:40

FR - *Parasaurolophus* - Deluxe 1:40

IT - *Parasaurolophus* - Deluxe 1:40 Scale

ES - *Parasaurolophus* - Deluxe 1:40

PT - 1:40 *Parasaurolophus* (Ed. De Luxo)

DE - *Parasaurolophus* - Deluxe 1:40

GR - *Παρασαυρολόφους* Deluxe 1:40 κλίμακα

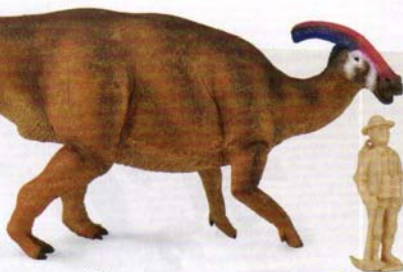

• 89577

Parasaurolophus
Deluxe Window Box



• 88675

EN - *Therizinosaurus* - Deluxe 1:40 Scale

NL - *Therizinosaurus* - Deluxe 1:40

FR - *Therizinosaurus* - Deluxe 1:40

IT - *Therizinosaurus* - Deluxe 1:40 Scale

ES - *Therizinosaurus* - Deluxe 1:40

PT - 1:40 *Therizinosaurus* - Ed. Luxo

DE - *Therizinosaurus* - Deluxe, 1:40

GR - *Θεριζινόσαυρος* - Deluxe 1:40 κλίμακα

L 27.5 x H 21 cm

L 10.7 x H 8.2 in



• 89684

Therizinosaurus
Deluxe Window Box





L 25 x H 9 cm
L 10 x H 3.5 in

- 88305
- EN - *Hylaeosaurus* - Deluxe 1:40 Scale
- NL - Hylaeosaurus - Deluxe 1:40
- FR - Hylaeosaure - Deluxe 1:40
- IT - Hylaeosaurus - Deluxe 1:40
- ES - Hylaeosaurus - Deluxe 1:40
- PT - 1:40 Hylaeossauro (Ed. de Luxo)
- DE - Hylaeosaurus - Deluxe Masstab 1:40
- GR - Χαίλαεόσαυρος Deluxe 1:40 κλίμακα



• 89158
Hylaeosaurus
Deluxe Window Box



- 88639
- EN - *Ankylosaurus* - Deluxe 1:40 Scale
- NL - Ankylosaurus - Deluxe 1:40
- FR - Ankylosaurus - Deluxe 1:40
- IT - Ankylosaurus - Deluxe 1:40 Scale
- ES - Ankylosaurus - Deluxe 1:40
- PT - 1:40 Anquilossauro (Ed. de Luxo)
- DE - Ankylosaurus - Deluxe 1:40
- GR - Ανκυλόσαυρος Deluxe 1:40 κλίμακα



• 89576
Ankylosaurus
Deluxe Window Box

L 25.6 x H 9 cm
L 10 x H 3.5 in

L 20 x H 15.7 cm
L 7.9 x H 6.2 in



• 89365
Dacenturus
Deluxe Window Box

- 88514
EN - Dacenturus - Deluxe 1:40 Scale
NL - Dacenturus - Deluxe 1:40
FR - Dacenturus - Deluxe 1:40
IT - Dacenturo - Deluxe Scala 1:40
ES - Dacenturus - 1:40 Deluxe
PT - 1:40 Dacenturus (Ed. de Luxo)
DE - Dacenturus - Deluxe Massstab 1:40
GR - Ντασεντρούρους Deluxe 1:40 κλίμακα

• 89159
Baryonyx
Deluxe Window Box



- 88248
EN - Baryonyx - Deluxe 1:40 Scale
NL - Baryonyx - Deluxe 1:40
FR - Baryonyx - Deluxe 1:40
IT - Baryonyx - Deluxe 1:40
ES - Baryonyx - Deluxe 1:40
PT - 1:40 Barionix (Ed. de Luxo)
DE - Baryonyx - Deluxe Massstab 1:40
GR - Μπαρυονύξ Deluxe 1:40 κλίμακα

L 26 x H 11 cm
L 10 x H 4 in

Mini paleontologist "Sir Arthur" as the size gauge for the Dinosaurs.



• 88395

EN - Jobaria - Deluxe 1:40 Scale

NL - Jobaria-Deluxe 1:40

FR - Jobaria-Deluxe 1:40

IT - Jobaria - Deluxe scala 1:40

ES - Jobaria - Deluxe 1:40

PT - 1:40 Jobaria (Ed. de Luxo)

DE - Jobaria - Deluxe Massstab 1:40

GR - Τζομπάρια - Deluxe 1:40 Κλίμακα

L 23 x H 29.5 cm

L 9 x H 11.8 in



• 89366

Jobaria

Deluxe Window Box



L 36.8 x H 10.1 cm

L 14.4 x H 3.9 in



• 88246

EN - Agustinia - Deluxe 1:40 Scale

NL - Agustinia - Deluxe 1:40

FR - Agustinia - Deluxe 1:40

IT - Agustinia - Deluxe 1:40

ES - Agustinia - Deluxe 1:40

PT - 1:40 Agustinia (Ed. de Luxo)

DE - Agustinia - Deluxe Massstab 1:40

GR - **Αγκουστίνια** Deluxe 1:40 κλίμακα



• 89164

Agustinia

Deluxe Window Box

• 88405

EN - Brachiosaurus - Deluxe 1:40 Scale

NL - Brachiosaurus - Deluxe 1:40

FR - Brachiosaure - Deluxe 1:40

IT - Brachiosauro - Deluxe scala 1:40

ES - Brachiosaurus - Deluxe 1:40

PT - 1:40 Braquiossauro (Ed. de Luxo)

DE - Brachiosaurus - Deluxe Massstab 1:40

GR - **Βραχιόσαυρος** - Deluxe 1:40 Κλίμακα

L 27.5 x H 28.5 cm

L 10.9 x H 11.2 in

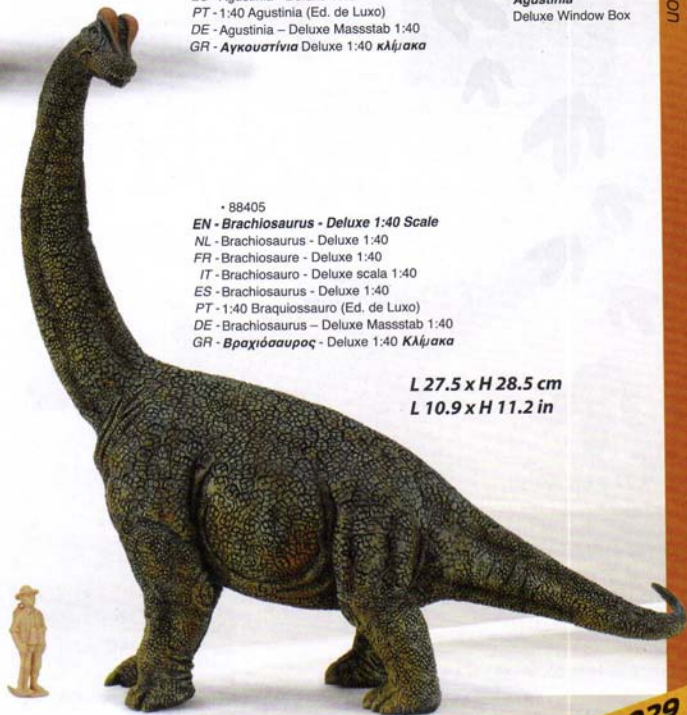

Mini paleontologist "Sir Arthur" as the size gauge for the Dinosaurs.



L 29.8 x H 7.3 cm

L 11.6 x H 2.8 in



• 88249

EN - Pteranodon - Deluxe 1:40 Scale

NL - Pteranodon - Deluxe 1:40

FR - Pteranodon - Deluxe 1:40

IT - Pteranodon - Deluxe 1:40

ES - Pteranodon - Deluxe 1:40

PT - 1:40 Pteranodon (Ed. de Luxo)

DE - Pteranodon - Deluxe Massstab 1:40

GR - Πτερόσαυρος Deluxe 1:40 κλίμακα

• 89160

Pteranodon

Deluxe Window Box



L 22.6 x H 7.9 cm

L 8.9 x H 3.1 in

• 88343

EN - Scelidosaurus - Deluxe 1:40 Scale

NL - Scelidosaurus - Deluxe 1:40

FR - Scelidosaur - Deluxe 1:40

IT - Scelidosaurus - Deluxe 1:40

ES - Scelidosaurus - Deluxe 1:40

PT - 1:40 Celidossauo (Ed. de Luxo)

DE - Scelidosaurus - Deluxe Massstab 1:40

GR - Σκελιδόσαυρος Deluxe 1:40 κλίμακα

• 89162

Scelidosaurus

Deluxe Window Box



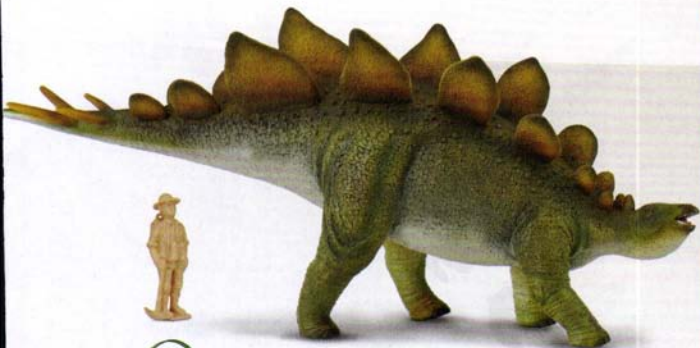

• 89166
Stegosaurus
 Deluxe Window Box

L 25 x H 11 cm
L 9.8 x H 4.3 in

• 88353

EN - Stegosaurus - Deluxe 1:40 Scale
 NL - Stegosaurus - Deluxe 1:40
 FR - Stegosaure - Deluxe 1:40
 IT - Stegosaurus - Deluxe 1:40
 ES - Stegosaurus - Deluxe 1:40
 PT - 1:40 Estegossauro (Ed. de Luxo)
 DE - Stegosaurus - Deluxe Massstab 1:40
 GR - Στεγόσαυρος Deluxe 1:40 κλίμακα



• 88314

EN - Paralititan - Deluxe 1:60 Scale
 NL - Paralititan - Deluxe 1:60
 FR - Paralititan - Deluxe 1:60
 IT - Paralititan - Deluxe 1:60
 ES - Paralititan - Deluxe 1:60
 PT - Paralititan (Ed. de Luxo)
 DE - Paralititan - Deluxe 1:60
 GR - Παραλιτάιταν Deluxe 1:60

L 25 x H 11 cm
L 10 x H 4 in

Mini paleontologist "Sir Arthur" as the size gauge for the Dinosaurs.



• 88559

EN - Triceratops - Deluxe 1:15 Scale

NL - 1:15 Triceratops

FR - 1:15 Triceratops

IT - 1:15 Triceratops

ES - Triceratops - Deluxe 1:15

PT - 1:15 Tricerátopo

DE - 1:15 Triceratops

GR - Τρικέρατος Deluxe 1:15 κλίμακα

L 70 x H 28.5 cm

L 27.6 x H 11.2 in



• 88255

EN - Tyrannosaurus Rex - Deluxe 1:15 Scale

NL - Tyrannosaurus Rex - Deluxe 1:15

FR - Tyrannosaure - Deluxe 1:15

IT - Tyrannosaurus Rex - Deluxe 1:15

ES - Tyrannosaurus Rex - Deluxe 1:15

PT - 1:15 Tiranossauro Rex (Ed. de Luxo)

DE - Tyrannosaurus Rex - Deluxe Massstab 1:15

GR - Τυρανόσαυρος Ρέξ Deluxe 1:15 κλίμακα

Life Collecti

• 89450
Triceratops
Deluxe Carry Box



• 89309
Tyrannosaurus Rex
Deluxe Carry Box



1:15
Tyrannosaurus Rex

New
EARLY
2016

L 23.6 x H 8 cm
L 9.3 x H 3.2 in

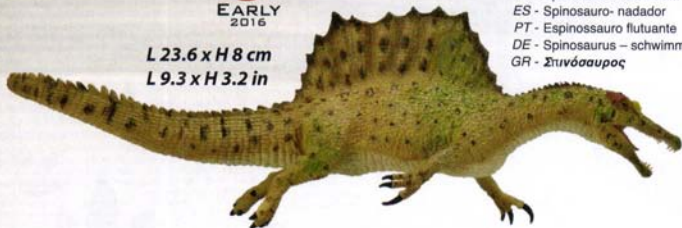

• 88738
EN - Spinosaurus - Swimming
NL - Spinosaurus zwemmend
FR - Spinosauré nageant
IT - Spinosaurò - che nuota
ES - Spinosaurò- nadador
PT - Espinosauro flutuante
DE - Spinosaurus - schwimmend
GR - Σπινόσαυρος

L 18.5 x H 5.5 cm
L 7.3 x H 2.2 in

• 88334
EN - Sarcosuchus
NL - Sarcosuchus
FR - Sarcosuchus
IT - Sarcosuchus
ES - Sarcosuchus
PT - Sarcosuchus
DE - Sarcosuchus
GR - Σαρκόσαυρος



• 88253
EN - Cetiosaurus
NL - Cetiosaurus
FR - Cetiosaure
IT - Cetiosaurus
ES - Cetiosaurus
PT - Cetiossauro
DE - Cetiosaurus
GR - Σετιόσαυρος

L 22 x H 6 cm
L 8.7 x H 2.4 in

• 88739

EN - *Spinosaurus* - Walking

NL - Spinosaurus wandelend

FR - Spinonausre marchant

IT - Spinosauo - che cammina

ES - Spinosauo- caminante

PT - Espinossauro caminhante

DE - Spinosaurus - gehend

GR - Σπινόσαυρος - Περπατάει

L 23.2 x H 8.0 cm

L 9.1 x H 3.2 in



New

EARLY
2016

• 88724

EN - *Temnodontosaurus* Platyodon, Birthing

NL - Temnodontosaurus

FR - Temnodontosaurus

IT - TEMNODONTOSAURO

ES - Temnodontosaurus

PT - Temnodontosaurus

DE - Temnodontosaurus

GR - Τεμνοντόντσαυρος

L 16.5 x H 4.1 cm

L 6.4 x H 1.6 in



• 88676

EN - Bistahieversor

NL - Bistahieversor

FR - Bistahieversor

IT - Bistahieversor

ES - Bistahieversor

PT - Bistahieversor

DE - Bistahieversor

GR - Μπισταχιέβερσορ

L 12 x H 7.1 cm

L 4.7 x H 2.8 in

PE 036

L 20.5 x H 8.5 cm

L 2.4 x H 3.3 in

• 88742

EN - Tyrannosaurus Rex - Hunting

NL - Tyrannosaurus Rex - op jacht

FR - T-Rex - chasseant

IT - Tyrannosaurus Rex - che caccia

ES - Tyrannosaurus Rex - cazador

PT - Tiranossauro Rex - caçador

DE - Tyrannosaurus Rex - jagend

GR - Τυρανόσαυρος Ρέξ - Κυνηγεί



New

EARLY
2016

• 88528

EN - Dino Prey - Triceratops

NL - Dino Prooi - Dode Triceratops

FR - Dino proies - Triceratops mort

IT - Morte di un Triceratops

ES - Triceratops herido

PT - Cria de Tricerátopo

DE - Dino Beute - toter Triceratops

GR - Θύμα Δεινόσαυρου - Νεκρός Τρικεράτος



L 16.7 x H 5.1 cm

L 6.5 x H 2.0 in



• 88531

EN - Mapusaurus

NL - Mapusaurus

FR - Mapusaurus

IT - Mapusaurus

ES - Mapusaurus

PT - Mapussauro

DE - Mapusaurus

GR - Μαπούσαυρος

L 25 x H 8.5 cm

L 9.8 x H 3.3 in

Historic Life Collection



L 15.2 x H 7 cm

L 6 x H 2.8 in

• 88741

EN - *Metriacanthosaurus*

NL - *Metriacanthosaurus*

FR - *Metriacanthosaurus*

IT - *Metriacanthosaurus*

ES - *Metriacanthosaurus*

PT - *Metriacanthosaurus*

DE - *Metriacanthosaurus*

GR - *Μετριάκανθόσαυρος*

New
EARLY
2016



• 88700

EN - *Medusaceratops*

NL - *Medusaceratops*

FR - *Medusaceratops*

IT - *MEDOSACERATOPS*

ES - *Medusaceratops*

PT - *Medusaceratops*

DE - *Medusaceratops*

GR - *Μεντούσασεράτοπος*

L 14.5 x H 7.5 cm

L 6.6 x H 3.4 in

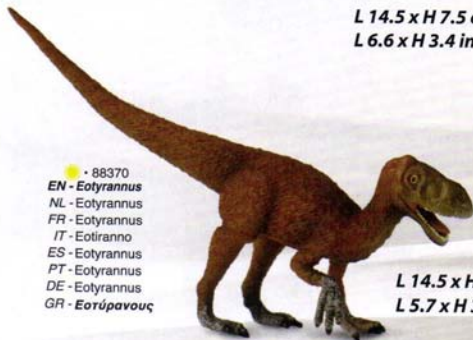

• 88370

EN - *Eotyrannus*

NL - *Eotyrannus*

FR - *Eotyrannus*

IT - *Eotiranno*

ES - *Eotyrannus*

PT - *Eotyrannus*

DE - *Eotyrannus*

GR - *Εοτύραννος*

L 14.5 x H 9 cm

L 5.7 x H 3.5 in

PE 037



L 14.3 x H 7 cm
L 5.6 x H 3.8 in

New

EARLY
2016

• 88744

EN - Mercuriceratops
NL - Mercuriceratops
FR - Mercuriceratops
IT - Mercuriceratops
ES - Mercuriceratops
PT - Mercuriceratops
DE - Mercuriceratops
GR - Μερκουρισεράτοπος



L 19 x H 7.5 cm
L 7.5 x H 3 in

• 88107

EN - Baryonyx
NL - Baryonyx
FR - Baryonyx
IT - Baryonyx
ES - Baryonyx
PT - Barionix
DE - Baryonyx
GR - Μπαρυονύξ

• 88306

EN - Wuerhosaurus
NL - Wuerhosaurus
FR - Wuerhosaur
IT - Wuerhosaurus
ES - Wuerhosaurus
PT - Wuerhossauro
DE - Wuerhosaurus
GR - Γουερχόσαυρος



L 14 x H 9 cm
L 5.5 x H 3.5 in

• 88354
EN - Psittacosaurus
 NL - Psittacosaurus
 FR - Psittacosaure
 IT - Psittacosaurus
 ES - Psittacosaurus
 PT - Psittacossauro
 DE - Psittacosaurus
 GR - Ψιτακόσαυρος



L 11 x H 5 cm
L 4.3 x H 2 in

L 15 x H 3.8 cm
L 5.9 x H 1.5 in



New
EARLY
 2016

• 88743
EN - Tyrannosaurus Rex Corpse
 NL - Tyrannosaurus Rex Kadaver
 FR - T-Rex Mort
 IT - Cadavere di Tyrannosauo Rex
 ES - Tiranosaurio Rex cadaver
 PT - Tiranossauro Rex cadáver
 DE - Kadaver des Tyrannosaurus Rex
 GR - Τυρανόσαυρος Πέξ Πτώμα

• 88355
EN - Achelousaurus
 NL - Achelousaurus
 FR - Achelousaure
 IT - Achelousaurus
 ES - Achelousaurus
 PT - Acheloussauro
 DE - Achelousaurus
 GR - Αχελούσαυρος



L 15 x H 6 cm
L 5.9 x H 2.4 in



• 88643

EN - Stegosaurus Corpse
NL - Kadaver Stegosaurus
FR - Cadavre de Stegosaur
IT - Stegosaurus Corpse
ES - Stegosaurus Herido
PT - Cadáver de Estegossauro
DE - Stegosaurus-Kadaver
GR - Πτώμα Στεγόσαυρου

L 18 x H 4.3 cm
L 7.1 x H 1.7 in



• 88547

EN - Argentinosaurus
NL - Argentinosaurus
FR - Argentinosaurus
IT - Argentinosaurus
ES - Argentinosaurus
PT - Argentinossauro
DE - Argentinosaurus
GR - Αρτζεντινόσαυρος

L 24 x H 18 cm
L 9.4 x H 7.1 in

New

MID
2016

• 88754

EN - Lythronax
NL - Lythronax
FR - Lythronax
IT - Litronace
ES - Lythronax
PT - Lythronax
DE - Lythronax
GR - Λυθρόναξ



L 18 x H 8.6 cm

L 7.1 x H 3.4 in

• 88509

EN - Liliensternus
NL - Liliensternus
FR - Liliensternus
IT - Liliensterno
ES - Liliensternus
PT - Liliensternus
DE - Liliensternus
GR - Λιλιένστερνους



L 16 x H 7.5 cm

L 6.3 x H 3 in

• 88227

EN - Shunosaurus
NL - Shunosaurus
FR - Shunosaure
IT - Shunosaurus
ES - Shunosaurus
PT - Shunossauro
DE - Shunosaurus
GR - Σουνόσαυρος



L 16 x H 8 cm

L 6.3 x H 3.1 in

PE 041

New
MID
2016

L 17.1 x H 10 cm

L 6.7 x H 3.9 in



• 88771
EN - *Deinocoelurus*
NL - *Deinocoelurus*
FR - *Deinocoelurus*
IT - *Deinocoelurus*
ES - *Deinocoelurus*
PT - *Deinocoelurus*
DE - *Deinocoelurus*
GR - *Ντινοχειρούς*

• 88593
EN - *Diabloceratops*
NL - *Diabloceratops*
FR - *Diabloceratops*
IT - *Diabloceratops*
ES - *Diabloceratops*
PT - *Diabloceratops*
DE - *Diabloceratops*
GR - *Ντιαμπλοσεράτις*

L 15 x H 8 cm

L 5.9 x H 3.1 in



L 15 x H 8 cm
L 5.9 x H 3.1 in

• 88221
EN - *Becklespinax*
NL - *Becklespinax*
FR - *Becklespinax*
IT - *Becklespinax*
ES - *Becklespinax*
PT - *Becklespinax*
DE - *Becklespinax*
GR - *Μπεκλεσπίναξ*

L 16 x H 6.5 cm

L 6.3 x H 2.6 in



New

MID
2016

- 88755
- EN - *Struthiomimus*
- NL - *Struthiomimus*
- FR - *Struthiomimus*
- IT - *Struthiomimus*
- ES - *Struthiomimus*
- PT - *Estruthiomo*
- DE - *Struthiomimus*
- GR - *Στρουθιόμιμους*



L 11 x H 6.5 cm
L 4.3 x H 2.6 in

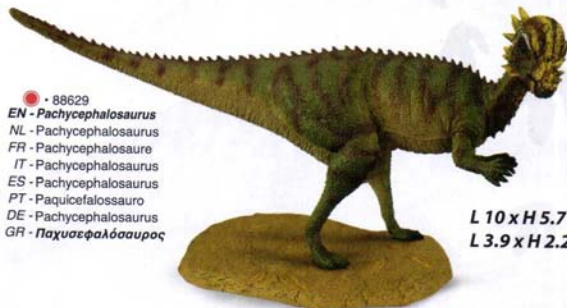

- 88629
- EN - *Pachycephalosaurus*
- NL - *Pachycephalosaurus*
- FR - *Pachycephalosaure*
- IT - *Pachycephalosaurus*
- ES - *Pachycephalosaurus*
- PT - *Paquicefalossauro*
- DE - *Pachycephalosaurus*
- GR - *Παχυσεφαλάσσαυρος*

L 10 x H 5.7 cm
L 3.9 x H 2.2 in

L 14.5 x H 5 cm
L 5.7 x H 2 in



- 88239
- EN - *Polacanthus*
- NL - *Polacanthus*
- FR - *Polacanthus*
- IT - *Polacanthus*
- ES - *Polacanthus*
- PT - *Polacanto*
- DE - *Polacanthus*
- GR - *Πολάκανθους*

L 18 x H 3.4 cm
L 7 x H 1.3 in

• 88320
EN - Tylosaurus
NL - Tylosaurus
FR - Tylosaure
IT - Tylosaurus
ES - Tylosaurus
PT - Tilossauro
DE - Tylosaurus
GR - Τυλόσαυρος



• 88237
EN - Liopleurodon
NL - Liopleurodon
FR - Liopleurodon
IT - Liopleurodon
ES - Liopleurodon
PT - Liopleurodon
DE - Liopleurodon
GR - Λιπλεουρόντον

L 17.5 x H 4.7 cm
L 6.9 x H 1.9 in



• 88139
EN - Hydrotherosaurus
NL - Hydrotherosaurus
FR - Hydrotherosaur
IT - Hydrotherosaurus
ES - Hydrotherosaurus
PT - Hidroterossauro
DE - Hydrotherosaurus
GR - Χαϊδροθερόσαυρος

L 19 x H 6 cm
L 7.5 x H 2.4 in

L 28.5 x H 5.2 cm

L 11.2 x H 2 in



• 88677

EN - *Mosasaurus*

NL - Mosasaurus

FR - Mosasaurus

IT - Mosasauo

ES - Mosasaurus

PT - Mosasauo

DE - Mosasaurus

GR - Μοσασάουρος

• 88489

EN - *Attenborosaurus*

NL - Attenborosaurus

FR - Attenborosaure

IT - Attenborosauro

ES - Attenborosaurus

PT - Attenborossauro

DE - Attenborosaurus

GR - Ατενμπορόσαυρος

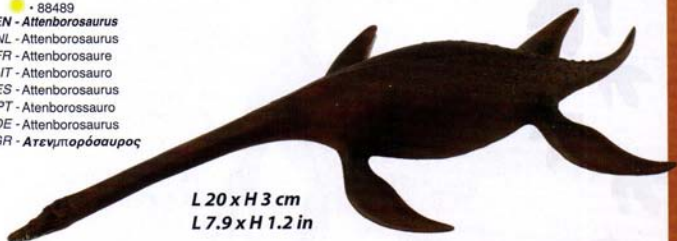

L 20 x H 3 cm

L 7.9 x H 1.2 in

L 12.5 x H 2.3 cm

L 4.9 x H 0.9 in



• 88520

EN - *Dolichorhynchops*

NL - Dolichorhynchops

FR - Dolichorhynchops

IT - Dolichorhynchops

ES - Dolichorhynchops

PT - Dolichorhynchops

DE - Dolichorhynchops

GR - Ντολιχόριντσας



L 12 x H 5.5 cm
L 4.7 x H 2.1 in

• 88400
EN - *Kentrosaurus*
NL - *Kentrosaurus*
FR - *Kentrosaure*
IT - *Kentrosauro*
ES - *Kentrosaurus*
PT - *Kentrossauro*
DE - *Kentrosaurus*
GR - *Κεντρόσαυρος*



• 88529
EN - *Therizinosaurus*
NL - *Therizinosaurus*
FR - *Therizinosaurus*
IT - *Therizinosaurus*
ES - *Therizinosaurus*
PT - *Therizinossauro*
DE - *Therizinosaurus*
GR - *Θεριζινόσαυρος*

L 14.5 x H 11 cm
L 5.7 x H 4.3 in

• 88361
EN - *Tenontosaurus*
NL - *Tenontosaurus*
FR - *Tenontosaurus*
IT - *Tenontosaurus*
ES - *Tenontosaurus*
PT - *Tenontossauro*
DE - *Tenontosaurus*
GR - *Τενοντόσαυρος*



L 14 x H 4.5 cm
L 5.5 x H 1.8 in



L 10 x H 6 cm
L 4.5 x H 2.7 in

• 88706

EN - Xiongguanlong
NL - Xiongguanlong
FR - Xiongguanlong
IT - XIONGGUANLONG
ES - Xiongguanlong
PT - Xiongguanlong
DE - Xiongguanlong
GR - Ξιονγκκουανλόγκ



• 88339

EN - Muttaborrasaurus
NL - Muttaborrasaurus
FR - Muttaborrasaure
IT - Muttaborrasaurus
ES - Muttaborrasaurus
PT - Mutaborrasauro
DE - Muttaborrasaurus
GR - Μουταμπουράσαυρος

L 14 x H 5 cm
L 5.5 x H 2 in

• 88238

EN - Ouranosaurus
NL - Ouranosaurus
FR - Ouranosauire
IT - Ouranosaurus
ES - Ouranosaurus
PT - Ouranosauo
DE - Ouranosaurus
GR - Ουρανόσαυρος



L 14.5 x H 6.5 cm
L 5.7 x H 2.6 in



• 88108
 EN - *Allosaurus*
 NL - *Allosaurus*
 FR - *Allosaure*
 IT - *Allosaurus*
 ES - *Allosaurus*
 PT - *Alossauro*
 DE - *Allosaurus*
 GR - *Αλλόσαυρος*

L 14.5 x H 8 cm
 L 5.7 x H 3.1 in



L 16 x H 5.5 cm
 L 6.3 x H 2.2 in

• 88220
 EN - *Amargasaurus*
 NL - *Amargasaurus*
 FR - *Amargasaur*
 IT - *Amargasaurus*
 ES - *Amargasaurus*
 PT - *Amargassauro*
 DE - *Amargasaurus*
 GR - *Αμαργκάσαυρος*

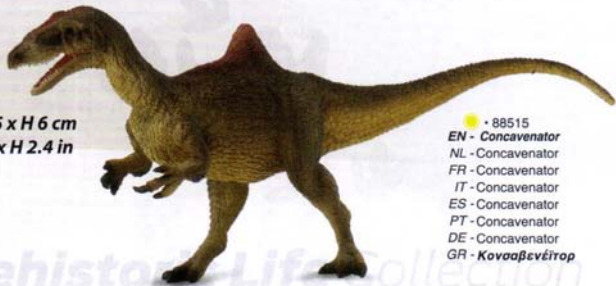

L 14.5 x H 6 cm
 L 5.7 x H 2.4 in

• 88515
 EN - *Concavenator*
 NL - *Concavenator*
 FR - *Concavenator*
 IT - *Concavenator*
 ES - *Concavenator*
 PT - *Concavenator*
 DE - *Concavenator*
 GR - *Κονσαβενέϊτορ*

L 15 x H 7 cm
L 5.9 x H 2.8 in



• 88504
EN - Proceratosaurus
NL - Proceratosaurus
FR - Proceratosaure
IT - Proceratosauro
ES - Proceratosaurus
PT - Proceratosauro
DE - Proceratosaurus
GR - Προσερατόσαυρος

L 26.5 x H 20.9 cm
L 10.3 x H 8.2 in



• 88704
EN - Daxiatitan
NL - Daxiatitan
FR - Daxiatitan
IT - DAXIATITAN
ES - Daxiatitan
PT - Daxiatitan
DE - Daxiatitan
GR - Νταξιατίταν



L 14 x H 8 cm
L 5.5 x H 3.1 in

• 88512
EN - *Torosaurus*
NL - *Torosaurus*
FR - *Torosaure*
IT - *Torosaurus*
ES - *Torosaurus*
PT - *Torosauro*
DE - *Torosaurus*
GR - *Τορόσαυρος*

• 88252
EN - *Dracorex*
NL - *Dracorex*
FR - *Dracorex*
IT - *Dracorex*
ES - *Dracorex*
PT - *Dracorex*
DE - *Dracorex*
GR - *Ντράκορεξ*



L 13 x H 6.5 cm
L 5.1 x H 2.6 in

• 88222
EN - *Cryolophosaurus*
NL - *Cryolophosaurus*
FR - *Cryolophosaure*
IT - *Cryolophosaurus*
ES - *Cryolophosaurus*
PT - *Criolofossauro*
DE - *Cryolophosaurus*
GR - *Κρυολοφόσαυρος*



L 14 x H 9 cm
L 5.5 x H 3.5 in



• 88039

EN - Pteranodon
NL - Pteranodon
FR - Pteranodon
IT - Pteranodon
ES - Pteranodon
PT - Pteranodon
DE - Pteranodon
GR - Πτερόσαυρος

L 16 x H 3 cm
L 6.3 x H 1.2 in

L 19.4 x H 22.8 cm
L 7.6 x H 8.9 in

• 88622

EN - Diplodocus
NL - Diplodocus
FR - Diplodocus
IT - Diplodocus
ES - Diplodocus
PT - Diplodocus
DE - Diplodocus
GR - Διπλοδόχους





L 12 x H 6 cm
L 4.7 x H 2.4 in

• 88521

EN - *Kosmocerotops*
NL - *Kosmocerotops*
FR - *Kosmocerotops*
IT - *Kosmocerotops*
ES - *Kosmocerotops*
PT - *Kosmocerotops*
DE - *Kosmocerotops*
GR - *Κοσμοσεράτοπς*

• 88678

EN - *Saurophaganax*
NL - *Saurophaganax*
FR - *Saurophaganax*
IT - *Saurophaganax*
ES - *Saurophaganax*
PT - *Saurophaganax*
DE - *Saurophaganax*
GR - *Σαουροφαγκάναξ*



L 18 x H 5.6 cm
L 7 x H 2.2 in



• 88317

EN - *Megalosaurus*
NL - *Megalosaurus*
FR - *Megalosaure*
IT - *Megalosaurus*
ES - *Megalosaurus*
PT - *Megalossauro*
DE - *Megalosaurus*
GR - *Μεγαλόσαυρος*

L 13.5 x H 9 cm
L 5.3 x H 3.5 in



L 13.5 x H 5 cm

L 5.3 x H 2 in

• 88388

EN - *Edmontonia*

NL - *Edmontonia*

FR - *Edmontonia*

IT - *Edmontonia*

ES - *Edmontonia*

PT - *Edmontonia*

DE - *Edmontonia*

GR - *Εντμόντονια*



• 88141

EN - *Parasaurolophus*

NL - *Parasaurolophus*

FR - *Parasaurolophus*

IT - *Parasaurolophus*

ES - *Parasaurolophus*

PT - *Parasaurolophus*

DE - *Parasaurolophus*

GR - *Παρασαυρολόφους*

L 12 x H 11 cm

L 4.7 x H 4.3 in



• 88319

EN - *Lambeosaurus*

NL - *Lambeosaurus*

FR - *Lambeosaurus*

IT - *Lambeosaurus*

ES - *Lambeosaurus*

PT - *Lambeosaurus*

DE - *Lambeosaurus*

GR - *Λαμπεόσαυρος*

L 15.1 x H 6.3 cm

L 5.9 x H 2.5 in



• 88705

EN - Nasutoceratops
 NL - Nasutoceratops
 FR - Nasutoceratops
 IT - NASUTOCERATOPS
 ES - Nasutoceratops
 PT - Nasutoceratops
 DE - Nasutoceratops
 GR - Νασουτοσεράτοπος

L 13 x H 6 cm
L 5.9 x H 2.7 in

L 10 x H 13.3 cm
L 3.9 x H 5.2 in

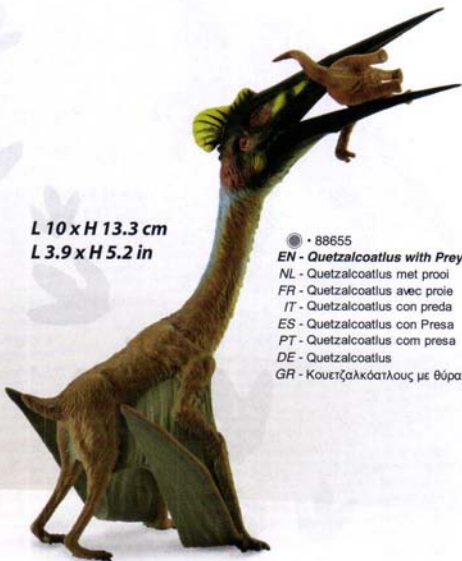

• 88655

EN - Quetzalcoatlus with Prey
 NL - Quetzalcoatlus met prooi
 FR - Quetzalcoatlus avec proie
 IT - Quetzalcoatlus con preda
 ES - Quetzalcoatlus con Presa
 PT - Quetzalcoatlus com presa
 DE - Quetzalcoatlus
 GR - Κουετζαλκόατλους με θύραμα



L 18.5 x H 6.5 cm
L 7.3 x H 2.6 in

• 88240
EN - *Rebbachisaurus*
NL - *Rebbachisaurus*
FR - *Rebbachisaure*
IT - *Rebbachisaurus*
ES - *Rebbachisaurus*
PT - *Rebbachisaurus*
DE - *Rebbachisaurus*
GR - *Ρεμπαχίσσαυρος*



• 88555
EN - *Rajasaurus*
NL - *Rajasaurus*
FR - *Rajasaurus*
IT - *Rajasaurus*
ES - *Rajasaurus*
PT - *Rajassauro*
DE - *Rajasaurus*
GR - *Ρατζάσαυρος*

L 17 x H 7 cm
L 6.7 x H 2.8 in

• 88660
EN - *Xenoceratops*
NL - *Xenoceratops*
FR - *Xenoceratops*
IT - *Xenoceratopo*
ES - *Xenoceratops*
PT - *Xenoceratops*
DE - *Xenoceratops*
GR - *Ξενοκέρατος*

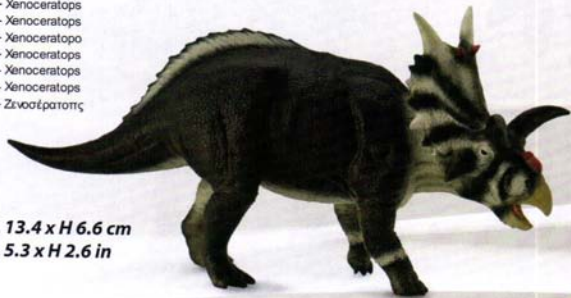

L 13.4 x H 6.6 cm
L 5.3 x H 2.6 in



• 88307
EN - Gigantoraptor
NL - Gigantoraptor
FR - Gigantoraptor
IT - Gigantoraptor
ES - Gigantoraptor
PT - Gigantoraptor
DE - Gigantoraptor
GR - Γίγκαντοράπτορ

L 13 x H 6.5 cm

L 5.1 x H 2.6 in



L 16 x H 9 cm

L 6.3 x H 3.5 in

• 88145
EN - Iguanodon
NL - Iguanodon
FR - Iguanodon
IT - Iguanodon
ES - Iguanodon
PT - Iguanodon
DE - Iguanodon
GR - Ιγκουανόδον



• 88472

EN - *Lourinhanosaurus*
NL - *Lourinhanosaurus*
FR - *Lourinhanosaure*
IT - *Lourinhanosaurus*
ES - *Lourinhanosaurus*
PT - *Lourinhanossauro*
DE - *Lourinhanosaurus*
GR - *Λουρινχανόσαυρος*

L 13.5 x H 6 cm
L 5.3 x H 2.4 in



• 88511

EN - *Ornithocheirus*
NL - *Ornithocheirus*
FR - *Ornithocheirus*
IT - *Ornithocheirus*
ES - *Ornithocheirus*
PT - *Ornithocheiro*
DE - *Ornithocheirus*
GR - *Ορνιθοχείριος*

L 21 x H 7.5 cm
L 8.3 x H 3 in



• 88513

EN - *Plateosaurus*
NL - *Plateosaurus*
FR - *Plateosaure*
IT - *Plateosauro*
ES - *Plateosaurus*
PT - *Plateossauro*
DE - *Plateosaurus*
GR - *Πλατεόσαυρος*

L 15.5 x H 14.5 cm
L 6.1 x H 5.7 in

• 88401

EN - *Camptosaurus*
NL - *Camptosaurus*
FR - *Camptosaure*
IT - *Camptosauo*
ES - *Camptosaurus*
PT - *Camptossauro*
DE - *Camptosaurus*
GR - *Καμπτόσαυρος*



L 13.5 x H 5 cm
L 5.3 x H 2 in

• 88137

EN - *Dilophosaurus*
NL - *Dilophosaurus*
FR - *Dilophosaure*
IT - *Dilophosaurus*
ES - *Dilophosaurus*
PT - *Dilofossauro*
DE - *Dilophosaurus*
GR - *Διλοφόσαυρος*



L 11 x H 9 cm
L 4.3 x H 3.5 in

L 13 x H 9 cm
L 5.1 x H 3.5 in



• 88224

EN - *Nothronychus*
NL - *Nothronychus*
FR - *Nothronychus*
IT - *Nothronychus*
ES - *Nothronychus*
PT - *Nothronychus*
DE - *Nothronychus*
GR - *Νοθρόνυχους*

• 88316
EN - Chasmosaurus
NL - Chasmosaurus
FR - Chasmosaure
IT - Chasmosaurus
ES - Chasmosaurus
PT - Chasmosauro
DE - Chasmosaurus
GR - Χασμόσαυρος



L 13 x H 7 cm
L 5.1 x H 2.8 in



L 14.5 x H 5.5 cm
L 5.7 x H 2.2 in

• 88402
EN - Majungasaurus (Majungatholus)
NL - Majungasaurus
FR - Majungasaurus
IT - Majungatolo
ES - Majungatholus
PT - Majungassauro
DE - Majungasaurus
GR - Ματζουνγκάσαυρος



L 19.5 x H 7.5 cm
L 7.7 x H 3 in

• 88061
EN - Agustinia
NL - Agustinia
FR - Agustinia
IT - Agustinia
ES - Agustinia
PT - Agustinia
DE - Agustinia
GR - Αγκουστίνια

• 88226
EN - Pachyrhinosaurus
NL - Pachyrhinosaurus
FR - Pachyrhinosaur
IT - Pachyrhinosaurus
ES - Pachyrhinosaurus
PT - Paquirinossauro
DE - Pachyrhinosaurus
GR - Παχυρινόσαυρος

L 13.5 x H 7 cm
L 5.3 x H 2.8 in



• 88462
EN - Alamosaurus
NL - Alamosaurus
FR - Alamosaure
IT - Alamosauro
ES - Alamosaurus
PT - Alamosauro
DE - Alamosaurus
GR - Αλαμόσαυρος



L 20.5 x H 13.5 cm
L 8.1 x H 5.3 in

L 16.5 x H 7 cm
L 6.5 x H 2.8 in



• 88340
EN - Tarbosaurus
NL - Tarbosaurus
FR - Tarbosaur
IT - Tarbosaurus
ES - Tarbosaurus
PT - Tarbossauro
DE - Tarbosaurus
GR - Ταρμποσαυρος



• 88473
EN - Irritator
NL - Irritator
FR - Irritator
IT - Irritator
ES - Irritator
PT - Irritator
DE - Irritator
GR - Ιριττίτρον

L 15.5 x H 6 cm
L 6.1 x H 2.4 in



• 88371
EN - Herrerasaurus
NL - Herrerasaurus
FR - Herrerasaure
IT - Herrerasauro
ES - Herrerasaurus
PT - Herrerasauro
DE - Herrerasaurus
GR - Χερρέσσαυρος

L 12 x H 5.5 cm
L 4.7 x H 2.2 in



• 88372
EN - Lufengosaurus
NL - Lufengosaurus
FR - Lufengosaure
IT - Lufengosauro
ES - Lufengosaurus
PT - Lufengossauro
DE - Lufengosaurus
GR - Λουφενγκόσσαυρος

L 15 x H 12 cm
L 5.9 x H 4.7 in



• 88696
EN - *Gastonia*
NL - *Gastonia*
FR - *Gastonia*
IT - *Gastonia*
ES - *Gastonia*
PT - *Gastonia*
DE - *Gastonia*
GR - Γκαστόνια

L 11.9 x H 4.8 cm
L 4.7 x H 1.9 in



• 88373
EN - *Tsintaosaurus*
NL - *Tsingtaosaurus*
FR - *Tsingtaosaure*
IT - *Tsintaosauro*
ES - *Tsintaosaurus*
PT - *Tsintaosauro*
DE - *Tsintaosaurus*
GR - Τσινγκτάοσαυρος

L 16.5 x H 6.5 cm
L 6.5 x H 2.6 in



• 88628
EN - *Daspletosaurus*
NL - *Daspletosaurus*
FR - *Daspletosaure*
IT - *Daspletosaurus*
ES - *Daspletosaurus*
PT - *Daspletosauro*
DE - *Daspletosaurus*
GR - Ντασπλετόσαυρος

L 14.5 x H 5.7 cm
L 5.7 x H 2.2 in

L 9 x H 15 cm
L 3.5 x H 5.9 in

• 88315
EN - Rhoetosaurus
NL - Rhoetosaurus
FR - Rhoetosauire
IT - Rhoetosaurus
ES - Rhoetosaurus
PT - Rhoetosaurus
DE - Rhoetosaurus
GR - Ροετόσαυρος

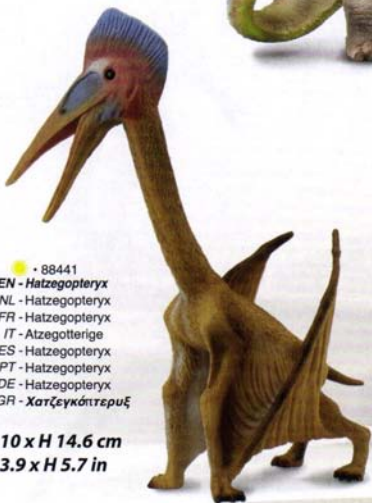
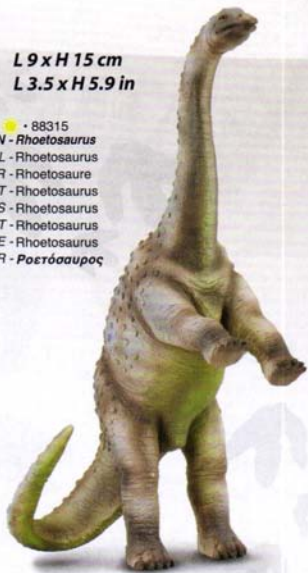

• 88441
EN - Hatzegopteryx
NL - Hatzegopteryx
FR - Hatzegopteryx
IT - Atzegotterige
ES - Hatzegopteryx
PT - Hatzegopteryx
DE - Hatzegopteryx
GR - Χατζεγκόπτερυξ

L 10 x H 14.6 cm
L 3.9 x H 5.7 in



• 88523
EN - *Miragaia*
NL - *Miragaia*
FR - *Miragaia*
IT - *Miragaia*
ES - *Miragaia*
PT - *Miragaia*
DE - *Miragaia*
GR - *Μιράγκα*

L 17 x H 8 cm
L 6.7 x H 3.1 in



• 88254
EN - *Alioramus*
NL - *Alioramus*
FR - *Alioramus*
IT - *Alioramus*
ES - *Aliosaurus*
PT - *Alioramo*
DE - *Alioramus*
GR - *Αλιόραμος*

L 15 x H 9 cm
L 5.9 x H 3.5 in



• 88106
EN - *Neovenator*
NL - *Neovenator*
FR - *Neovenator*
IT - *Neovenator*
ES - *Neovenator*
PT - *Neovenator*
DE - *Neovenator*
GR - *Νεοβενάτορ*

L 16 x H 9 cm
L 6.3 x H 3.5 in



• 88225
EN - Olorotitan
NL - Olorotitan
FR - Olorotitan
IT - Olorotitan
ES - Olorotitan
PT - Olorotitan
DE - Olorotitan
GR - Ολοροτάιταν

L 14.5 x H 6 cm
L 5.7 x H 2.4 in



• 88318
EN - Corythosaurus
NL - Corythosaurus
FR - Corythosaure
IT - Corythosaurus
ES - Corythosaurus
PT - Coritossauro
DE - Corythosaurus
GR - Κοριθόσαυρος

L 14 x H 9 cm
L 5.5 x H 3.5 in

• 88223
EN - Lexovisaurus
NL - Lexovisaurus
FR - Lexovisaure
IT - Lexovisaurus
ES - Lexovisaurus
PT - Lexovissauro
DE - Lexovisaurus
GR - Λεξοβίασαυρος



L 12.5 x H 5 cm
L 4.9 x H 2 in



• 88466
EN - *Ampelosaurus*
NL - *Ampelosaurus*
FR - *Ampelosaure*
IT - *Ampelosauro*
ES - *Ampelosaurus*
PT - *Ampelossauru*
DE - *Ampelosaurus*
GR - *Αμπελόσαυρος*

L 21 x H 6.5 cm
L 8.3 x H 2.6 in



• 88374
EN - *Rugops*
NL - *Rugops*
FR - *Rugops*
IT - *Rugops*
ES - *Rugops*
PT - *Rugops*
DE - *Rugops*
GR - *Ρούγκοπις*

L 13 x H 6.5 cm
L 5.1 x H 2.6 in



• 88427
EN - *Afrovenator*
NL - *Afrovenator*
FR - *Afrovenator*
IT - *Afrovenator*
ES - *Afrovenator*
PT - *Afrovenator*
DE - *Afrovenator*
GR - *Αφροβενέτορ*

L 15 x H 10.5 cm
L 5.9 x H 4.1 in



• 88522
EN - Utahceratops
NL - Utahceratops
FR - Utahceratops
IT - Utahceratops
ES - Utahceratops
PT - Utahceratops
DE - Utahceratops
GR - Ουταχσεράτοπς

L 14 x H 7 cm
L 5.5 x H 2.8 in

• 88411
EN - Oviraptor
NL - Oviraptors
FR - Oviraptors
IT - Oviraptor
ES - Oviraptor
PT - Oviraptor
DE - Oviraptor
GR - Οβιράπτορας



L 9 x H 5 cm
L 3.5 x H 2 in

• 88118
EN - Tyrannosaurus Rex Green
NL - Tyrannosaurus Rex Groen
FR - Tyrannosaure Rex Vert
IT - Tyrannosaurus Rex Verde
ES - Tyrannosaurus Rex Verde
PT - Tiranossauro Rex Verde
DE - Tyrannosaurus Rex Grün
GR - Τυρανόσαυρος Ρέξ Πράσινος



L 16.7 x H 9.3 cm
L 6.5 x H 3.6 in



L 15.5 x H 6 cm
L 6.1 x H 2.4 in

• 88505
EN - *Australovenator*
NL - *Australovenator*
FR - *Australovenator*
IT - *Australovenator*
ES - *Australovenator*
PT - *Australovenator*
DE - *Australovenator*
GR - *Αουστραλοβενείτορ*

• 88375
EN - *Minmi*
NL - *Minmi*
FR - *Minmi*
IT - *Minmi*
ES - *Minmi*
PT - *Minmi*
DE - *Minmi*
GR - *Μίνμι*



L 14 x H 4.5 cm
L 5.5 x H 1.8 in



L 17 x H 5 cm
L 6.7 x H 2 in

• 88143
EN - *Ankylosaurus*
NL - *Ankylosaurus*
FR - *Ankylosaure*
IT - *Ankylosaurus*
ES - *Ankylosaurus*
PT - *Anquilossauro*
DE - *Ankylosaurus*
GR - *Αγκυλόσαυρος*

L 13.5 x H 5 cm
L 5.3 x H 2 in

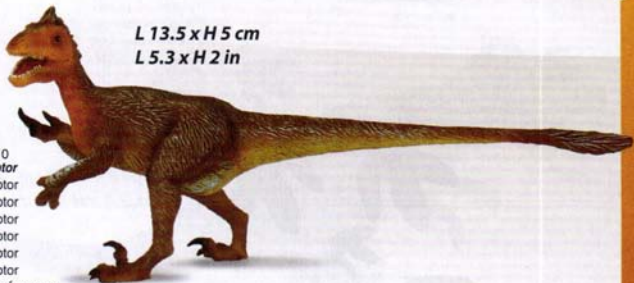

• 88510
EN - Utahraptor
NL - Utahraptor
FR - Utahraptor
IT - Utahraptor
ES - Utahraptor
PT - Utahraptor
DE - Utahraptor
GR - Ουταχράπτορας

L 9.5 x H 6 cm
L 3.7 x H 2.4 in



• 88147
EN - Styracosaurus
NL - Styracosaurus
FR - Styracosaure
IT - Styracosaurus
ES - Styracosaurus
PT - Estiracossauro
DE - Styracosaurus
GR - Στυρακόσαυρος

L 14 x H 9 cm
L 5.5 x H 3.5 in



• 88060
EN - Eustreptospondylus
NL - Eustreptospondylus
FR - Eustreptospondylus
IT - Eustreptospondylus
ES - Eustreptospondylus
PT - Eustreptospondylus
DE - Eustreptospondylus
GR - Ευστρεπτοσπόνδυλος

PE 070



• 88036
EN - Tyrannosaurus Rex
NL - Tyrannosaurus Rex
FR - Tyrannosaure
IT - Tyrannosaurus Rex
ES - Tyrannosaurus Rex
PT - Tiranossauro Rex
DE - Tyrannosaurus Rex
GR - Τυρανόσαυρος Πέξ

L 18 x H 8.5 cm
L 7.1 x H 3.3 in

• 88697
EN - Juvenile Tyrannosaurus Rex
NL - Juvenile Trex
FR - Juvenile Trex
IT - T-rex giovane
ES - T-Rex Joven
PT - T-Rex juvenil
DE - junger T-Rex
GR - Τζούνεβιλκε Τρέξ



L 9.3 x H 5.6 cm
L 3.7 x H 2.2 in

• 88576
EN - Stegosaurus
NL - Stegosaurus
FR - Stegosaurus
IT - Stegosaurus
ES - Stegossauro
PT - Estegossauro
DE - Stegosaurus
GR - Στεγόσαυρος



L 17 x H 9 cm
L 6.7 x H 3.5 in

Prehistoric Life Collection

L 19 x H 8 cm
L 7.5 x H 3.1 in

• 88037
EN - Triceratops
NL - Triceratops
FR - Triceratops
IT - Triceratops
ES - Triceratops
PT - Tricerátoto
DE - Triceratops
GR - Τρικέρατος



L 10 x H 6 cm
L 3.9 x H 2.4 in

• 88034
EN - Velociraptor
NL - Velociraptor
FR - Velociraptor
IT - Velociraptor
ES - Velociraptor
PT - Velociraptor
DE - Velociraptor
GR - Βελοσιράπιτορας



• 88121
EN - Brachiosaurus
NL - Brachiosaurus
FR - Brachiosaure
IT - Brachiosaurus
ES - Brachiosaurus
PT - Braquiossauro
DE - Brachiosaurus
GR - Βραχιόσαυρος

L 21.5 x H 15 cm
L 8.5 x H 5.9 in

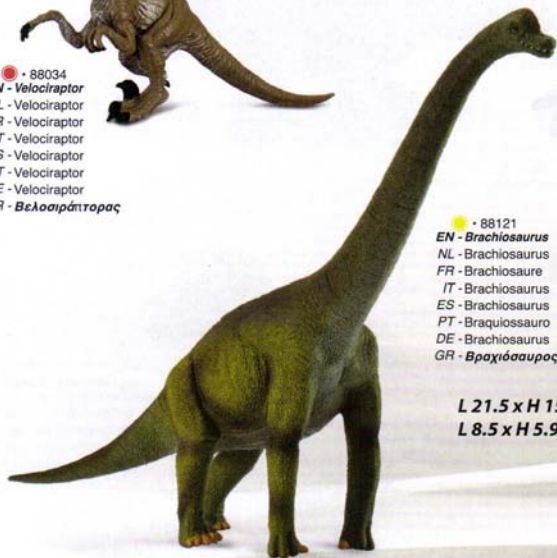



• 88199
EN - Triceratops Baby
NL - Triceratops Baby
FR - Bébé Triceratops
IT - Triceratops Baby
ES - Cría de Triceratops
PT - Cría de Tricerátoto
DE - Triceratops Junges
GR - Τρικέρατος Μωρό

L 8.5 x H 3.5 cm
L 3.3 x H 1.4 in



• 88198
EN - Stegosaurus Baby
NL - Stegosaurus Baby
FR - Bébé Stegosaure
IT - Stegosaurus Baby
ES - Cría de Stegosaurus
PT - Cría de Estegossauro
DE - Stegosaurus Junges
GR - Στεγόσαυρος Μωρό

L 10.5 x H 4 cm
L 4.1 x H 1.6 in



• 88201
EN - Spinosaurus Baby
NL - Spinosaurus Baby
FR - Bébé Spinozaure
IT - Spinosaurus Baby
ES - Cría de Spinosaurus
PT - Cría de Espinossauro
DE - Spinosaurus Junges
GR - Σπινόσαυρος Μωρό

L 9 x H 5 cm
L 3.5 x H 2 in



L 8 x H 6.4 cm
L 3.1 x H 2.5 in

• 88200
EN - Brachiosaurus Baby
NL - Brachiosaurus Baby
FR - Bébé Brachiosaure
IT - Brachiosaurus Baby
ES - Cría de Brachiosaurus
PT - Cria de Braquiossauro
DE - Brachiosaurus Junges
GR - Βραχιόσαυρος Μωρό



L 10 x H 4 cm
L 3.9 x H 1.6 in

• 88202
EN - Parasaurolophus Baby
NL - Parasaurolophus Baby
FR - Bébé Parasaurolophus
IT - Parasaurolophus Baby
ES - Cría de Parasaurolophus
PT - Cria de Parasaurolophus
DE - Parasaurolophus Junges
GR - Παρασαυρολόφους Μωρό



• 88197
EN - Tyrannosaurus Rex Baby
NL - Tyrannosaurus Baby
FR - Bébé Tyrannosaure
IT - Tyrannosaurus Rex Baby
ES - Cría de Tyrannosaurus Rex
PT - Cria de Tiranossauro Rex
DE - Tyrannosaurus Rex Junges
GR - Τυρανόσαυρος Ρέξ Μωρό

L 8 x H 6 cm
L 3.1 x H 2.4 in



• 89400
 EN - Williamsonia
 NL - Williamsonia
 FR - Williamsonia
 IT - Williamsonia
 ES - Williamsonia
 PT - Williamsonia (planta pré-histórica)
 DE - Williamsoniaceae
 GR - Γουίλιαμσόνια

L 8 x H 13 cm
 L 3.1 x H 5.1 in



• 89403
 EN - Monanthesia & Cycadeoidea
 NL - Monanthesia & Cycadeoidea
 FR - Monanthesia & Cycadeoidea
 IT - Monanthesia & Cycadeoidea
 ES - Monanthesias y Cycadeoideas
 PT - Monanthesia e Cycadeoidea (planta pré-histórica)
 DE - Monanthesia & Cycadeoidea
 GR - Μονανθέσια & Σικαντεοϊντέα

L 9 x H 9.5 cm
 L 3.5 x H 3.7 in





L 15.9 x H 9.7 cm

L 6.2 x H 3.8 in

• 88654

EN - *Ichthyovenator*

NL - *Ichthyovenator*

FR - *Ichthyovenator*

IT - *Ichthyovenator*

ES - *Ichthyovenator*

PT - *Ichthyovenator*

DE - *Ichthyovenator*

GR - Ιχθυοβενέτροπ



PE 075

• 88530

EN - *Koreaceratops* Family
 NL - *Koreaceratops* Familie
 FR - Famille de *koreaceratops*
 IT - Famigli di *Koreaceratops*
 ES - Familia de *Koreaceratops*
 PT - Familia de *Koreaceratops*
 DE - *Koreaceratops* Familie
 GR - Κορεασεράτοπος Οικογένεια

L 9 x H 4 cm
 L 3.5 x H 1.6 in



• 88524

EN - *Hypsilophodon* Family
 NL - *Hypsilophodon* Familie
 FR - Famille d'*hypsilophodon*
 IT - Famiglia di Hys
 ES - Familia de *Hypsilophodon*
 PT - Familia de *Hypsilophodonts*
 DE - *Hypsilophodon* Familie
 GR - Χιψιλοφόντων Οικογένεια

L 9.1 x H 3.9 cm
 L 3.5 x H 1.5 in





L 24 x H 8 cm
L 9.4 x H 3.1 in

● 88573

EN - Tyrannosaurs Rex with Prey - Struthiomimus

NL - T-rex met prooi - Struthiomimus

FR - T-rex avec proie - Struthiomimus

IT - T-Rex con preda

ES - Tyrannosaurus Rex con presa de Struthiomimus

PT - Tiranossauro Rex com a presa Struthiomimus

DE - Tyrannosaurus Rex mit Beute - Struthiomimus

GR - Τυρανόσαυρος Ρέξ με θύραμα - Στρουθιόμιμους





• 89795
EN - Baobab Tree - Deluxe
NL - Baobab
FR - Baobab
IT - BAOBAB
ES - Árbol Baobab
PT - Árvore Baobá
DE - Afrikanischer Affenbrotbaum
GR - Μπαομπάμπ Δένδρο

L 34 x H 35 cm
L 15.5 x H 15.9 in



• 8968

EN - Coconut Palm - Deluxe
NL - Palmboom - Deluxe
FR - Palmier - Deluxe
IT - Albero di palma di Noce di Cocco
ES - Cocotero Deluxe
PT - Coqueiro - Ed. Luxo
DE - Kokospalme, Deluxe
GR - Κοκοφοινκας - Deluxe



L 29.5 x H 24.7 cm
L 11.6 x H 9.7 in



pg 080



• 89332
EN - 12" Cycad Tree
NL - Palmvarens - Deluxe
FR - Cycadophyta - Deluxe
IT - Cycadophyta - Deluxe
ES - Palmera Cycad - Deluxe
PT - Cicadácea com 30,48cm (Ed. de Luxo)
DE - Palmfarn (30 cm hoch) - Deluxe
GR - 12" Σίκαντ Δέντρο Deluxe

L 21 x H 29 cm
L 8.3 x H 11.4 in



• 89329
EN - 10" Ginkgo Biloba Tree
NL - 10" Ginkgo Biloba - Deluxe
FR - 10" Ginkgo Biloba - Deluxe
IT - 10" Ginkgo Biloba - Deluxe
ES - Árbol Ginkgo Biloba - Deluxe
PT - Árvore de Ginkgo Biloba com 25,4cm (Ed. de Luxo)
DE - Ginkgobaum (25 cm hoch) - Deluxe
GR - 10" Τζίνγκο Μπιλόβα Δέντρο Deluxe

L 19 x H 25 cm
L 7.5 x H 9.8 in

Prehistoric Life Collection



• 89284

EN - Foot Replica of Tyrannosaurus Rex

NL - Voet replica van Tyrannosaurus

FR - Réplique du pied de Tyrannosaure

IT - Riproduzione del Piede del Tirannosauro Rex - Set Confezione

ES - Pie de Tyrannosaurus

PT - Réplica de pata do Tiranossauro Rex

DE - Tyrannosaurus Fußnachbildung

GR - Πιατό Αντίγραφο Ποδιού Τυρανόσαυρου



• 89285

EN - Foot Replica of Velociraptor

NL - Voet replica van Velociraptor

FR - Réplique du pied de Velociraptor

IT - Riproduzione del Piede del Velociraptor - Set Confezione

ES - Pie de Velociraptor

PT - Réplica de pata do Velociraptor

DE - Velociraptor Fußnachbildung

GR - Πιατό Αντίγραφο Ποδιού Βελοσιράπτορα



• 89286

EN - Dorsal Plate of Stegosaurus

NL - Rugschild van Stegosaurus

FR - Carapace de Stegosaure

IT - Tergite dello Stegosauro- Set Confezione

ES - Placa Dorsal de Stegosaurus

PT - Placa dorsal do Estegossauro

DE - Stegosaurus Rückenwirbel

GR - Ραχιαίες Πλάκες Από Στεγόσαυρο



• 89287

- EN - Tooth & Tail Club of Ankylosaurus
- NL - Tand & staart van Ankylosaurus
- FR - Dent & queue d'Ankylosaurus
- IT - Dente & Coda Cucciolo di Anchilosauro - Set Confezione
- ES - Diente y Cola de Ankylosaurus
- PT - Dente e osso da cauda do Anquilossauro
- DE - Ankylosaurus Zahn und Schwanzkeule
- GR - Δόντι & Ουρά Από Ανκυλόσαυρο



• 89288

- EN - Tooth & Finger Claw of Allosaurus
- NL - Tand & Vingerklauw van Allosaurus
- FR - Dent & Pince d'Allosaure
- IT - Dente & Artiglio della Mano dell'Allosauro - Set Confezione
- ES - Diente y Garra de Allosaurus
- PT - Dente e garra do Alossauro
- DE - Allosaurus Zahn und Vorderfußkralle
- GR - Δόντι & Δάχτυλο Με Νύχι Από Αλλόσαυρο



• 89289

- EN - Hand Claw & Hand Replica of Tyrannosaurus Rex
- NL - Handklauw & hand replica van Tyrannosaurus
- FR - Patte & réplique de la patte de Tyrannosaure
- IT - Artiglio della Mano & Riproduzione Mano del Tirannosauro Rex - Set Confezione
- ES - Garra y Mano de Tyrannosaurus
- PT - Garra e réplica da pata superior do Tiranossauro Rex
- DE - Tyrannosaurus Vorderfusskralle und Handnachbildung
- GR - Νύχια Χεριού & Αντίγραφο Χεριού Από Τυρανόσαυρο



• 89282

EN - Hooked Thumb Claw of Baryonyx
NL - Gehaakt duimklauw van Baryonyx
FR - Griffe de Baryonyx
IT - Hooked Thumb Claw of Baryonyx Box Set
ES - Pulgar en forma de Garra de Baryonyx
PT - Garra curva do Barionix
DE - Baryonyx gebogene Daumenkralle
GR - Γαντζωτό Νύχι Αντίχειρα Μπαρουούξ



• 89290

EN - Tooth of Spinosaurus
NL - Tand van Spinosaurus
FR - Dent de Spinozaure
IT - Dente dello Spinozauro - Set Confezione
ES - Diente de Spinosaurus
PT - Dente do Espinossauro
DE - Spinosaurus Zahn
GR - Δόντι Από Σπινόσαυρο



• 89291

EN - Tooth & Foot Claw of Velociraptor
NL - Tand & voetklauw van Velociraptor
FR - Dent & griffe de Velociraptor
IT - Dente & Artiglio del Piede del Velociraptor - Set Confezione
ES - Diente y Garra de Velociraptor
PT - Dente e garra de membro inferior do Velociraptor
DE - Velociraptor Zahn und Hinterfußkralle
GR - Δόντι & Πόδι Με Νύχι Από Βελοσιράπτορα

PE 084

• 89281

- EN - *Tooth of Tyrannosaurus Rex*
- NL - Tand van T-Rex
- FR - Dent de T-Rex
- IT - Dente del Tirannosauro Rex - Set Confezione
- ES - Diente de T-Rex
- PT - Dente do Tiranossauro Rex
- DE - T-Rex Zahn
- GR - Δόντι Του Τ-Ρέξ



• 89280

- EN - *First Toe of Tyrannosaurus Rex*
- NL - Grote teen van T-Rex
- FR - Gros orteil de T-Rex
- IT - Dito del Tirannosauro Rex - Set Confezione
- ES - Dedo del Pie de T-Rex
- PT - Garra do Tiranossauro Rex
- DE - T-Rex grosse Zehe
- GR - Πρώτο Δάχτυλο Του Τ-Ρέξ



• 89358

- EN - *Side Tooth of Tyrannosaurus Rex*
- NL - Zijtand van Tyrannosaurus Rex
- FR - Dent latérale du Tyrannosaure Rex
- IT - Scatola con dente di T-Rex
- ES - Diente del lateral de T-Rex
- PT - Dente lateral do Tiranossauro Rex
- DE - Seitenzahn des Tyrannosaurus Rex, Box
- GR - Πλάγιο Δόντι Τυρανόσαυρου Ρέξ Σέτ Κουτί



• 89283

- EN - *Tooth of Triceratops*
- NL - Tand van Triceratops
- FR - Dent de Triceratops
- IT - Dente di Triceratopi - Set Confezione
- ES - Diente de Triceratops
- PT - Dente do Triceratópo
- DE - Triceratops Zahn
- GR - Δόντι Του Τρικέρατου



A natural world in miniature

COLLECTA

Horse Life

Collection **2016**



PE 086

• 88746

- EN - Arabian Mare - Chestnut - Deluxe 1:12 Scale
- NL - Arabier Merrie kastanjebruin - Deluxe 1:12
- FR - Jument Arabe - brun - Deluxe 1:12
- IT - Stallone arabo castano - Deluxe 1:12
- ES - Yegua arabe- castaño - Deluxe 1:12
- PT - Égua árabe - marron 1:12
- DE - Araberstute, chestnut 1:12
- GR - Αραβική φοράδα - Καστανή
- Deluxe 1:12 κλίμακα

New
EARLY
2016



L 23.5 x H 19 cm
L 9.3 x H 7.5 in



• 89884

Arabian Mare - Chestnut
Deluxe Window Box

New
EARLY
2016

• 88747

- EN - Arabian Mare - Grey - Deluxe 1:12 Scale
- NL - Arabier Merrie grijs - Deluxe 1:12
- FR - Jument Arabe - gris - Deluxe 1:12
- IT - Stallone arabo grigio - Deluxe 1:12
- ES - Yegua arabe- gris 1:12
- PT - Égua árabe - cinza 1:12
- DE - Araberstute, grau 1:12
- GR - Αραβική φοράδα - Γκρι
- Deluxe 1:12 κλίμακα



L 23.5 x H 19 cm
L 9.3 x H 7.5 in



• 89885

Arabian Mare - Grey
Deluxe Window Box

DEBORAH
MCDERMOTT'S
MODEL HORSES

• 89664
Lusitano Mare Bay
Deluxe Window Box

L 25.5 x H 16 cm
L 10 x H 6.3 in

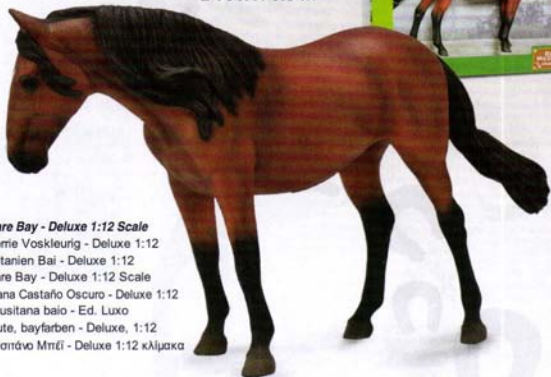

• 88693

EN - Lusitano Mare Bay - Deluxe 1:12 Scale
NL - Lusitano Merrie Voskleurig - Deluxe 1:12
FR - Jument Lusitanien Bai - Deluxe 1:12
IT - Lusitano Mare Bay - Deluxe 1:12 Scale
ES - Yegua Lusitana Castaño Oscuro - Deluxe 1:12
PT - 1:12 Égua Lusitana baio - Ed. Luxo
DE - Lusitano Stute, bayfarben - Deluxe, 1:12
GR - Φοράδα Λουσιτάνο Μπεί - Deluxe 1:12 κλίμακα



L 25.5 x H 16 cm
L 10 x H 6.3 in

• 88694

EN - Lusitano Mare Grey - Deluxe 1:12 Scale
NL - Lusitano Merrie Grijs - Deluxe 1:12
FR - Jument Lusitanien Gris - Deluxe 1:12
IT - Lusitano Mare Grigio - Deluxe 1:12 Scale
ES - Yegua Lusitana Gris - Deluxe 1:12
PT - 1:12 Égua Lusitana tordo - Ed. Luxo
DE - Lusitano Stute, grau - Deluxe, 1:12
GR - Φοράδα Λουσιτάνο Γκρι - Deluxe 1:12 κλίμακα



• 89665
Lusitano Mare Grey
Deluxe Window Box

• 88713

- EN - Mustang Stallion Chestnut Overo - Deluxe 1:12 Scale
- NL - Mustang hengst kastanjebruin - Deluxe 1:12
- FR - 1:12 Etalon Mustang - Alezan
- IT - STALLONE MUSTANG CASTANO OVERO
- ES - Semental Mustang Castaño Overo, Deluxe 1:12
- PT - 1:12 Garanhão Mustang - Overo Alazão
- DE - 1:12 Mustang Hengst - chestnut overo
- GR - 1:12 Εμβήτορας Μάστανγκ - Καστανός



L 24.5 x H 20.5 cm

L 11.1 x H 9.3 in



• 89806

Mustang Stallion Chestnut Overo
Deluxe Window Box

• 88714

- EN - Mustang Stallion Light Palomino - Deluxe 1:12 Scale
- NL - Mustang hengst palomino - Deluxe 1:12
- FR - 1:12 Etalon Mustang - Palonima Clair
- IT - STALLONE MUSTANG PALOMINO CHIARO
- ES - Semental Mustang Palomino Claro, Deluxe 1:12
- PT - 1:12 Garanhão Mustang - Palomino claro
- DE - 1:12 Mustang Hengst - hell palomino
- GR - 1:12 Εμβήτορας Μάστανγκ - Ανοιχτό Κρέμ



• 89807

Mustang Stallion Light Palomino
Deluxe Window Box

L 24.5 x H 20.5 cm

L 11.1 x H 9.3 in



• 89578
Thoroughbred Mare Bay
Deluxe Window Box

- 88634
EN - Thoroughbred Mare Bay - Deluxe 1:12 Scale
NL - Volbloedmerrie Voskleurig - Deluxe 1:12
FR - Jument Pur Sang Bai - Deluxe 1:12
IT - Cavalla purosangue Bay
ES - Yegua Pura Sangre Castaño Oscuro - Deluxe 1:12
PT - Égua puro sangue baio
DE - Vollblutstute - braun, Deluxe 1:12
GR - Φορδά Καθάραιμη Μπεί Deluxe 1:12 κλίμακα



L 28 x H 17 cm
L 11 x H 6.7 in



L 28 x H 17 cm
L 11 x H 6.7 in

• 89579
Thoroughbred Mare Chestnut
Deluxe Window Box

- 88635
EN - Thoroughbred Mare Chestnut - Deluxe 1:12 Scale
NL - Volbloedmerrie Kastanjebruin - Deluxe 1:12
FR - Jument Pur Sang Marron - Deluxe 1:12
IT - Cavalla purosangue Chestnut
ES - Yegua Pura Sangre Castaño - Deluxe 1:12
PT - Égua puro sangue alazão
DE - Vollblutstute - kastanie, Deluxe 1:12
GR - Φορδά Καθάραιμη Τάεστνατ Deluxe 1:12 κλίμακα



L 25 x H 20 cm
L 9.8 x H 7.9 in

- 88537
- EN - Arabian Stallion Bright Bay - Deluxe 1:12 Scale
- NL - 1:12 Arabier hengst voskleurig
- FR - 1:12 étalon Arabe bai
- IT - Stallone Arabo marrone Bright Bay
- ES - Semental Árabe Castaño Oscuro 1:12
- PT - 1:12 Garanhão baio dourado Árabe
- DE - 1:12 Araberhengst - hellbraun
- GR - 1:12 Αραβικός Επιβήτωρας - Φωτεινό καστανό



• 89460
Arabian Stallion Bright Bay
Deluxe Window Box

- 88538
- EN - Arabian Stallion Chestnut - Deluxe 1:12 Scale
- NL - 1:12 Arabier hengst kastanjebruin
- FR - 1:12 étalon Arabe marron
- IT - Stallone Arabo Chestnut
- ES - Semental Árabe Castaño 1:12
- PT - 1:12 Garanhão alazão Árabe
- DE - 1:12 Araberhengst - fuchs
- GR - 1:12 Αραβικός Επιβήτωρας - Τσεσνιτ



L 25 x H 20 cm
L 9.8 x H 7.9 in

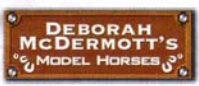

• 88539

EN - Half-Arabian Stallion Pinto - Deluxe 1:12 Scale

NL - 1:12 Half-Arabian Stallion-Pinto

FR - 1:12 étalon demi-arabe Pinto

IT - Stallone metà Arabo e Pinto

ES - Semental Árabe Pinto 1:12

PT - 1:12 Garanhão malhado cruzado Árabe

DE - 1:12 Halbaraberhengst - pinto

GR - 1:12 Μισό-Αραβικός Επιβήτωρας - Πίντο

L 25 x H 20 cm

L 9.8 x H 7.9 in

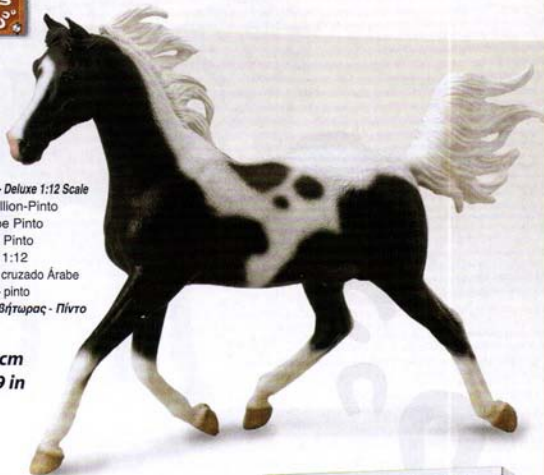

• 89462

Half Arabian Stallion Pinto

Deluxe Window Box



• 89461

Arabian Stallion Chestnut

Deluxe Window Box

PE092

• 89554
Andalusian Stallion Bright Bay
Deluxe Window Box



L 27.2 x H 18.3 cm
L 10.6 x H 7.1 in



• 88630

EN - Andalusian Stallion Bright Bay - Deluxe 1:12 Scale
NL - Andalusische Hengst Bright Day - Deluxe 1:12
FR - Etalon Andalous Bright Day - Deluxe 1:12
IT - Stallone andaluso luminoso Bay
ES - Semental Andaluz Castaño Oscuro - Deluxe 1:12
PT - 1:12 Garanhão andaluz baio claro (Ed. de Luxo)
DE - Andalusier-Hengst - hellbraun, Deluxe 1:12
GR - Επιβήτορας Ανταλουσιάν Ανοιχτό Μπεί Deluxe 1:12 κλίμακα

• 89555
Andalusian Stallion Dark Dapple Grey
Deluxe Window Box



• 88631

EN - Andalusian Stallion Dark Dapple Grey - Deluxe 1:12 Scale
NL - Andalusische Hengst Dark Dapple Grey - Deluxe 1:12
FR - Etalon Andalous Dark Dapple Grey - Deluxe 1:12
IT - Stallone andaluso grigio scuro
ES - Semental Andaluz Tordo Oscuro - Deluxe 1:12
PT - 1:12 Garanhão andaluz rodado cinza (Ed. de Luxo)
DE - Andalusischer Apfelschimmel-Hengst, Deluxe 1:12
GR - Επιβήτορας Ανταλουσιάν Σκούρο Γκρί Ντάπλε Deluxe 1:12 κλίμακα

L 27.2 x H 18.3 cm
L 10.6 x H 7.1 in

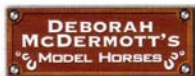



L 15 x H 9.5 cm
L 5.9 x H 3.7 in

New

**EARLY
2016**

• 88749

EN - Camargue - Grey
NL - Camargue grijs
FR - Camargue - gris
IT - Stallone Camargue - grigio
ES - Camargo - gris
PT - Camargo - cinza
DE - Camargue-Pferd
GR - Καρμάγκ - Γκρι

New

**MID
2016**

• 88770

EN - Gypsy Foal - Black & White Piebald
NL - Tinker Veulen Met Zwart-wit stippenpatroon
FR - Poulain Gypsy - noir & blanc pie
IT - Gypsy Puledro pezzato bianco e nero
ES - Poni viajantes- negro y blanco picazo
PT - Pônei de viajantes - preto e branco malhado
DE - Tinker-Fohlen, schwarz-weiß-scheckig
GR - Πουλάρι Τσιγγάνων - Μαύρο & Άσπρο



L 12.2 x H 9.7 cm
L 4.8 x H 3.8 in



• 88701

EN - Campolina Stallion Red Dun
NL - Campolina hengst roodbruin
FR - Etalon Campolina - Red Dun
IT - STALLONE CAMPOLINA BRUNO GRIGIASTRO
ES - Semental Campolina Pardo
PT - Garanhão Campolina - Dun vermelho
DE - Campolina Hengst - falbe
GR - Καμπολίνα Επιβήτορας - Ανοιχτό κόκκινο

L 13 x H 12 cm
L 5.9 x H 5.5 in



L 12.7 x H 9.8 cm
L 5 x H 3.9 in

New
EARLY
2016

• 88750

- EN - British Spotted Pony Mare - Chestnut Leopard**
- NL - British Spotted Pony Merrie kastanjebruin luipaard
- FR - Jument Poney de selle anglaise - brun leopard
- IT - Pony Spotted Britannico castano macchiato
- ES - Yegua de poni-castaño leopardo
- PT - Pony Égua - marron leopardo
- DE - British Spotted Pony-Stute, chestnut-leopardfarben
- GR - Βρετανική Κηλιδωτή Φοράδα - Καστανή Λεοπάρ



L 17 x H 12.5 cm
L 6.7 x H 4.9 in

• 88464

- EN - Andalusian Stallion Grey**
- NL - Andalusische Hengst Grijs
- FR - Etalon Andalou Gris
- IT - Stallone Grigio Andaluso
- ES - Semental Andaluz Gris
- PT - Garanhão tordo Andaluz
- DE - Grauschimmel Andalusier Hengst
- GR - Επιβήτορας Ανταλουσιάν Γκρι

L 16.5 x H 9 cm
L 6.5 x H 3.5 in



• 88602

EN - Przewalski Stallion
NL - Przewalski Hengst
FR - Przewalski étalon
IT - Cavallo Przewalski
ES - Semental Przewalski
PT - Garanhão Przewalski
DE - Mongolisches Wildpferd
GR - Επιβήτορας Πρεβάλακι



L 17 x H 12.5 cm
L 6.7 x H 4.9 in

• 88463

EN - Andalusian Stallion Bay
NL - Andalusische Hengst Roodbruin
FR - Etalon Andalou Bai
IT - Srellone Baio Andaluso
ES - Semental Andaluz Castaño Oscuro
PT - Garanhão baio Andaluz
DE - Brauner Andalusier Hengst
GR - Επιβήτορας Ανταλουσιάν Καφέ

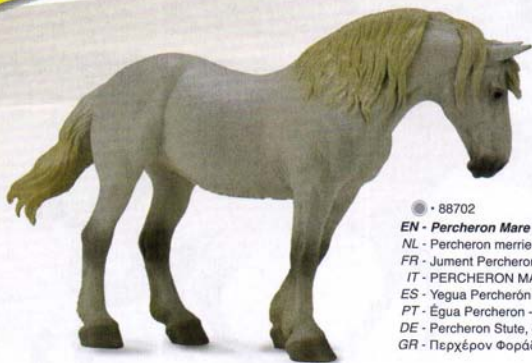

L 18 x H 12 cm

L 8.2 x H 5.5 in

• 88702

EN - Percheron Mare Grey

NL - Percheron merrie grijs

FR - Jument Percheron - Gris

IT - PERCHERON MARE GRIGIO

ES - Yegua Percherón Gris

PT - Égua Percheron - Tordo

DE - Percheron Stute, grau

GR - Περχέρον Φοράδα - Γκρι



• 88439

EN - Friesian Stallion

NL - Hengst Fries paard

FR - Étalon Frison

IT - Stallone Frisone

ES - Semental Frisón

PT - Garanhão Frísio

DE - Frieser Hengst

GR - Επιβήτορας Φριέσιαν

L 15.5 x H 12.5 cm

L 6.1 x H 4.9 in



L 16.7 x H 10.9 cm
L 6.6 x H 4.3 in

New
MID
2016

• 88759

EN - Ardennes Stallion - Bay
NL - Ardenner Hengst voskleurig
FR - Etalon Ardennais - bai
IT - Stallone dell'Ardenne
ES - Caballo Ardennes
PT - Cavalo Ardennes
DE - Ardenner-Hengst, bay
GR - Αρντένες, Ειβήτωναρ - Καφέ



• 88438

EN - Barock Pinto Stallion
NL - Hengst Barock Pinto
FR - Étalon Barock Pinto
IT - Stallone Barock Pinto
ES - Semental Barock Pinto
PT - Garanhão malhado Barock
DE - Barock Pinto Hengst
GR - Ειβήτωναρ Μπαρόκ Καστανός

L 15.5 x H 12.5 cm
L 6.1 x H 4.9 in

New
EARLY
2016

L 10 x H 8.5 cm
L 4 x H 3.3 in

• 88751

EN - Peruvian Paso Foal - Chestnut
 NL - Peruaans Veulen kastanjebruin
 FR - Poulain Paso Péruvien - brun
 IT - Puledro Peruviano Paso castano
 ES - Potro de paso peruano-castaño
 PT - Cavalo de passo peruano - marron
 DE - Peruanisches Paso-Fohlen, chestnut
 GR - Πουλάρι Περουβιανό Πάσο - Καστανό



L 17.1 x H 10.5 cm
L 6.7 x H 4.1 in

• 88662

EN - Missouri Fox Trotter Mare Palomino
 NL - Missouri Fox Trotter Merrie - Palomino
 FR - Missouri Fox Trotter Mare - Palomino
 IT - Missouri Fox Trotter Mare - Palomino
 ES - Yegua de Trotón Missouri Fox - Palomino
 PT - Égua palomino Missouri Fox Trotter
 DE - Missouri Foxtrotter Stute Palominofarben
 GR - Φοράδα Μιζούρι Φόξ Τρότερ Παλομίνο

L 17.1 x H 10.5 cm
L 6.7 x H 4.1 in

• 88663

EN - Missouri Fox Trotter Mare Chestnut
 NL - Missouri Fox Trotter Merrie Kastanjebruin
 FR - Missouri Fox Trotter Mare Marron
 IT - Missouri Fox Trotter Mare Marrone
 ES - Yegua de Trotón Missouri Fox Castaño
 PT - Égua alazã Missouri Fox Trotter
 DE - Missouri Foxtrotter Stute Chestnutfarben
 GR - Φοράδα Μιζούρι Φόξ Τρότερ Κρέμ



DEBORAH
MCDERMOTT'S
MODEL HORSES

New

MID
2016

• 88769

EN - Black Forest Horse Stallion

NL - Schwarzwälder Fuchs Hengst

FR - Etalon Black Forest

IT - Stallone della Foresta nera

ES - Caballo negro del bosque

PT - Cavalo Negro do Bosque

DE - Schwarzwälder Kaltbluthengst

GR - Επιβήτορας Μαύρου Δάσους



L 17.8 x H 10.7 cm

L 7 x H 4.2 in



L 15 x H 10 cm

L 6.8 x H 4.5 in

• 88712

EN - Australian Stock Horse Stallion Chestnut

NL - Australisch veedrijverspaard hengst kastanjebruin

FR - Etalon Australien Stock Horse - Alezan

IT - STALLONE DI RAZZA AUSTRALIANA CASTANO

ES - Semental Australiano Castaño

PT - Stock horse Australiano - Alazão

DE - Australisches Stockhorse, Hengst - chestnut

GR - Αυστραλιανός Επιβήτορας Στόκ - Καστανό



• 88518

EN - Lipizzaner Stallion

NL - lipizzaner hengst

FR - étalon lipizzaner

IT - Stallone Lipizzano

ES - Semental Lipizzano

PT - Garanhão Lipizzaner

DE - Lipizzaner Hengst

GR - Επιβήτωρας Λιπιζάνερ

L 10 x H 14.5 cm

L 3.9 x H 5.7 in



• 88369

EN - Lipizzaner Foal - Lying

NL - Lipizzanerpaard - liggend

FR - Lipizzan - se promenant

IT - Puledro lipizzano seduto

ES - Potro Lipizzaner - Acostado

PT - Potro Lipizzaner deitado

DE - Lipizzanerfohlen - liegend

GR - Πουλάρι Λιπιζάνερ (Ξαπλώνει)

L 10 x H 4 cm

L 3.9 x H 1.6 in



• 88431

EN - Hanoverian Stallion Bay

NL - Hannoveriaan Hengst Voskleurig

FR - Étalon Hanovrien Bai

IT - Stallone Hannover - Baio

ES - Semental Hannoveriano Castaño Oscuro

PT - Garanhão baio Hanoveriano

DE - HannoveranerHengst

GR - Επιβήτωρας Χανοβέριαν Καφέ Σκούρος

L 14.5 x H 12 cm

L 5.7 x H 4.7 in



L 15 x H 11 cm

L 6.8 x H 5.0 in

• 88719

EN - Hanoverian Mare Bay

NL - Hannoveraan merrie voskleurig

FR - Jument Hanovre - Baie

IT - HANOVERIAN MARE BAY

ES - Yegua Hannoveriano Castaño Oscuro

PT - Égua Hanoverian - Baio

DE - Hannoveraner Stute, braun

GR - Χανοβέριαν Φοράδα - Καφέ

• 88734

EN - Hanoverian Foal Bay

NL - Hannoveraan veulen voskleurig

FR - Poulain Hanoverian - Baie

IT - PULEDRO HANOVERIAN BAY

ES - Potro Hannoveriano Castaño Oscuro

PT - Potro Hanoveriano Baio

DE - Hannoveraner Fohlen, braun

GR - Πουλάρι Χανοβέριαν Καφέ



L 10 x H 8.5 cm

L 4.5 x H 3.9 in

• 88432

EN - Hanoverian Chestnut

NL - Hannoveriaan Hengst Kastanjebruin

FR - Étalon Hanovrien Marron

IT - Stallone Hannover - Sauro

ES - Semental Hannoveriano Castaño

PT - Garanhão alazão Hanoveriano

DE - Hannoveraner Hengst

GR - Επιβήτορας Χανοβέριαν Καστανός

L 14.5 x H 12 cm

L 5.7 x H 4.7 in





L 17 x H 12.5 cm

L 6.7 x H 4.9 in

• 88574

EN - Shire Horse Mare - Grey

NL - Shire Horse merrie grijs

FR - jument shire horse grise

IT - Cavallo Shire grigio

ES - Yegua Shire Gris

PT - Cavallo Shire - Cinza

DE - Shire Horse Stute, grau

GR - Αλογο Επαρχίας Φοράδα - Γκρί



• 88575

EN - Shire Horse foal - Grey

NL - Shire Horse veulen grijs

FR - Shire horse poulain gris

IT - Puledro Shire grigio

ES - Potro Shire Gris

PT - Potro Shire - Cinza

DE - Shire Horse Fohlen, grau

GR - Αλογο Επαρχίας Πουλάρι - Γκρί

L 10 x H 10 cm

L 3.9 x H 3.9 in



L 10 x H 10 cm

L 3.9 x H 3.9 in

• 88583

EN - Shire Horse foal - Black

NL - Shire Horse veulen zwart

FR - poulain shire horse noir

IT - Puledro di Shire nero

ES - Potro Shire Negro

PT - Potro Shire - Negro

DE - Shire Horse Fohlen, Schwarz

GR - Αλογο Επαρχίας Πουλάρι - Μαύρο

L 14.5 x H 11 cm

L 6.6 x H 5 in

• 88733

EN - Trakehner Stallion Grey

NL - Trakehner hengst grijs

FR - Etalon Trakehner - Gris

IT - STALLONE TRAKEHNER GRIGIO

ES - Semental Trakehner - Gris

PT - Garanhao Trakehner tordo

DE - Trakehner Hengst - grau

GR - Επιβήτορας Τρακέχνερ - Γκρι

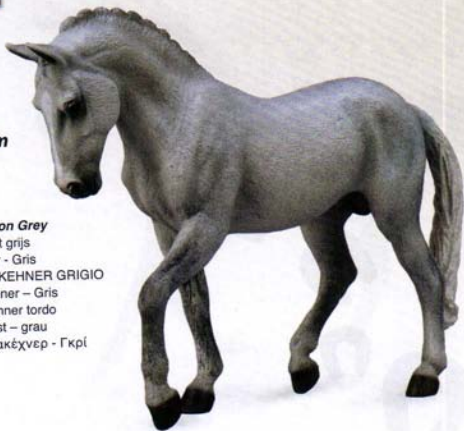

• 88582

EN - Shire Horse Mare - Black

NL - Shire Horse merrie zwart

FR - Jument shire horse noire

IT - Cavallo Shire nero

ES - Yegua Shire Negro

PT - Cavalo Shire - Negro

DE - Shire Horse Stute, Schwarz

GR - Αλογο Επαρχίας Φοράδα - Μαύρη



L 17 x H 12.5 cm

L 6.7 x H 4.9 in



L 16.5 x H 12 cm
L 6.5 x H 4.7 in

● 88478

EN - *Thoroughbred Mare Black*
 NL - Engelse Volbloedmerrie Zwart
 FR - Jument Pur Sang Anglais Noir
 IT - Cavallo Nero di Razza
 ES - Yegua Pura Sangre Negra
 PT - Égua negra puro sangue Inglês
 DE - Schwarze Vollblutstute
 GR - Καθαράαιμη Φοράδα Μαύρη



L 16 x H 12 cm
L 7.3 x H 5.5 in

● 88720

EN - *Knabstrupper Mare Black Leopard*
 NL - Knabstrupper merrie zwart luipaard
 FR - Jument Knabstrupper - Léopard Noir
 IT - Knabstrupper Mare - Black Leopard
 ES - Yegua Knabstrup, Leopardo Oscuro
 PT - Égua Knabstrupper - Pampa Preta
 DE - Knabstrupper Stute, Volltiger
 GR - Κνάμπστάπτερ Φοράδα - Μαύρο λεοπάρ

L 16.5 x H 12 cm
L 6.5 x H 4.7 in

• 88477

EN - Thoroughbred Mare Bay

NL - Engelse Volbloedmerrie Roodbruin

FR - Jument Pur Sang Anglais Bai

IT - Cavallo Baio di Razza

ES - Yegua Pura Sangre Castaño Oscuro

PT - Égua baio puro sangue Inglês

DE - Braune Vollblutstute

GR - Καθάραιμη Φοράδα Καφέ



L 10.7 x H 7.9 cm
L 4.2 x H 3.1 in

• 88670

EN - Thoroughbred Foal Walking Chestnut

NL - Engels Volbloed Veulen Lopend Kastanjebruin

FR - Pur Sang Anglais Poulain marchand Marron

IT - Puledro purosangue marrone in corsa

ES - Potro Pura Sangre Castaño, caminando

PT - Potro puro sangue alazão a caminhar

DE - Vollblut Fohlen, gehend Chestnutfarben

GR - Θουρουγκμπρένι Πουλάρι Περπατάει Καστανό



L 9.6 x H 8.7 cm
L 3.8 x H 3.4 in

• 88671

EN - Thoroughbred Foal Standing Chestnut

NL - Engels Volbloed Veulen Staand Kastanjebruin

FR - Pur Sang Anglais Poulain debout Marron

IT - Puledro Purosangue marrone in posa

ES - Potro Pura Sangre Castaño, de pie

PT - Potro puro sangue alazão

DE - Vollblut Fohlen, stehend Chestnutfarben

GR - Θουρουγκμπρένι Πουλάρι Στέκεται Καστανό



L 16.1 x H 9.3 cm
L 6.3 x H 3.7 in

• 88692

EN - Pinto Mare Palomino

NL - Pinto Merle Palomino

FR - Pie Jument Palomino

IT - Pinto Mare Palomino

ES - Yegua Pinto Palomino

PT - Égua malhada palomino

DE - Pinto Stute Palominofarben

GR - Φοράδα Πίνο Παλομίνο



L 6.6 x H 7.9 cm
L 2.6 x H 3.1 in

• 88669

EN - Pinto Foal Standing Palomino

NL - Pinto Veulen Staand Palomino

FR - Pie Poulain debout Palomino

IT - Puledro Pinto Palomino in posa

ES - Potro de Pinto Palomino, de pie

PT - Potro malhado palomino

DE - Pinto Fohlen, stehend Palominofarben

GR - Πουλάρι Πίνο Στέκται Παλομίνο



• 88646

EN - Morgan Stallion Bay

NL - Morgan Henst Voskleurig

FR - Morgan Étalon Bai

IT - Morgan Stallione Bay

ES - Semental Morgan Castaño Oscuro

PT - Garanhão baio Morgan

DE - Morgan Hengst Bayfarben

GR - Επιβήτορας Μόργκαν Καστανό

L 15 x H 12.9 cm
L 5.9 x H 5.1 in

L 16.1 x H 9.3 cm

L 6.3 x H 3.7 in

• 88691

EN - Pinto Mare Bay

NL - Pinto Merrie - Voskleurig

FR - Pie Jument - Bai

IT - Pinto Mare Bay

ES - Yegua Pinto - Castaño Oscuro

PT - Égua malhada baio

DE - Pinto Stute Bayfarben

GR - Φοράδα Πίνο Μπέϊ

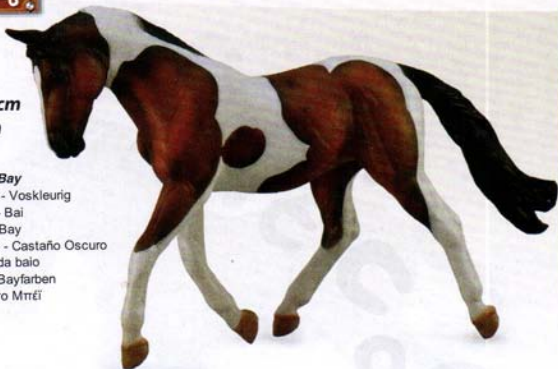

L 7.5 x H 7.1 cm

L 3 x H 2.8 in

• 88668

EN - Pinto Foal Walking Palomino

NL - Pinto Veulen Lopend Palomino

FR - Pie Poulain marchand Palomino

IT - Puledro Pinto Palamito in corsa

ES - Potro de Pinto Palomino, caminando

PT - Potro malhado palomino a caminhar

DE - Pinto Fohlen, gehend Palominofarben

GR - Πουλάρι Πίνο Περπατάει Παλομίνο



L 15 x H 12.9 cm

L 5.9 x H 5.1 in

• 88647

EN - Morgan Stallion Chestnut

NL - Morgan Henst Kastanjebruin

FR - Morgan Étalon Marron

IT - Morgan Stallone Castano

ES - Semental Morgan Castaño

PT - Garanhão alazão Morgan

DE - Morgan Hengst Chestnutfarben

GR - Επιβήτορας Μόργκαν Κρέμ



• 88621

EN - Clydesdale Stallion Bay
 NL - Clydesdale Hengst Voskleurig
 FR - Clydesdale étalon Bai
 IT - Stallone Clydesdale Bay
 ES - Semental Clydesdale Castaño Oscuro
 PT - Garanhão Clydesdale baio
 DE - Clydesdale Hengst - braun
 GR - Ευβήτορας Κλάιντεια Μπέϊ



L 19.5 x H 12.4 cm
 L 7.7 x H 4.9 in

L 10.5 x H 9.5 cm
 L 4.1 x H 3.7 in

• 88625

EN - Clydesdale Foal Bay
 NL - Clydesdale Veulen voskleurig
 FR - Clydesdale Poulain Bai
 IT - Puledro Clydesdale Bay
 ES - Potro Clydesdale Castaño Oscuro
 PT - Potro Clydesdale baio
 DE - Clydesdale Fohlen - braun
 GR - Πουλάρι Κλάιντντεια Μπέϊ



• 88620

EN - Clydesdale Stallion - Black Sabino Roan

NL - Clydesdale Hengst - Zwart Sabino Roan

FR - Clydesdale étalon - Noir Sabino Rouan

IT - Stallone Clydesdale Nero Sabino Roan

ES - Semental Clydesdale Ruano Negro y Blanco

PT - Garanhão Clydesdale ruano sabino preto

DE - Clydesdale Hengst - sabino-schwarz-rot-grau

GR - Ευβήτορας Κλαιόντσειλ - Μαύρο Σαμπίνο



L 19.5 x H 12.4 cm

L 7.7 x H 4.9 in



• 88626

EN - Clydesdale Foal Black Sabino Roan

NL - Clydesdale Veulen - Zwart Sabino Roan

FR - Clydesdale Poulain - Noir Sabino Rouan

IT - Puledro Clydesdale Nero Sabino Roan

ES - Potro Clydesdale Ruano Negro y Blanco

PT - Potro Clydesdale ruano sabino preto

DE - Clydesdale Fohlen - sabino-schwarz-rot-grau

GR - Πουλάρι Κλαιόντσειλ - Μαύρο Σαμπίνο

L 10.5 x H 9.5 cm

L 4.1 x H 3.7 in

• 88711

EN - Dartmoor Hill Mare Bay

NL - Dartmoor merrie voskleurig

FR - Jument Dartmoor - Baie

IT - Dartmoor Mare Bay

ES - Yegua Dartmoor Castaño Oscuro

PT - Égua Dartmoor - Baio

DE - Dartmoor Stute, braun

GR - Νταρτμόορ Φοράδα - Καφέ

L 11.5 x H 7.5 cm

L 5.2 x H 3.4 in



• 88604

EN - Dartmoor Pony Bay

NL - Dartmoor Pony Voskleurig

FR - Dartmoor Pony Bai

IT - Pony Dartmoor Bay

ES - Poni Dartmoor Castaño Oscuro

PT - Pónei Dartmoor baio

DE - Dartmoor Pony – braun

GR - Πόνυ Ντάρτμοορ Μπέϊ

L 10.5 x H 8.1 cm

L 4.1 x H 3.2 in



• 88603

EN - Dartmoor Pony Black

NL - Dartmoor Pony Zwart

FR - Dartmoor Pony Noir

IT - Pony Dartmoor nero

ES - Poni Dartmoor Negro

PT - Pónei Dartmoor preto

DE - Dartmoor Pony – schwarz

GR - Πόνυ Μαύρο Ντάρτμοορ

L 10.5 x H 8.1 cm

L 4.1 x H 3.2 in

L 7.5 x H 6.5 cm
L 3.4 x H 3 in

• 88735

EN - Dartmoor Hill Foal Skewbald

NL - Dartmoor hill veulen gevlekt

FR - Poulain Dartmoor Hill - Pie

IT - PULEDRO DARTMOOR HILL PEZZATO

ES - Potro Dartmoor Hill con Pintas

PT - Potro Dartmoor - pinto skewbald

DE - Dartmoor Hill Fohlen, gescheckt

GR - Πουλάρι Νταρτμούρ Χίλ - Σκιούμπάλντ



L 9.5 x H 5.7 cm
L 3.7 x H 2.2 in

• 88606

EN - Shetland Pony Silver Dapple

NL - Shetland Pony Silver Dapple

FR - Shetland Pony Argent Grison

IT - Pony Shetland macchiato argento

ES - Poni de las Shetland Gris Tordo

PT - Pónei Shetland rodado prata

DE - Shetland Pony - apfelschimmel

GR - Πόνυ Ασημί Παρδαλό Σέτλαντ



L 9.5 x H 5.7 cm
L 3.7 x H 2.2 in

• 88605

EN - Shetland Pony Chestnut

NL - Shetland Pony Kastanjebruin

FR - Shetland Pony Marron

IT - Pony Shetland castano

ES - Poni de las Shetland Castaño

PT - Pónei Shetland alazão

DE - Shetland Pony - kastanienbraun

GR - Πόνυ Καστανό Σέτλαντ





L 17 x H 11.5 cm
L 6.7 x H 4.5 in

• 88450

EN - Tennessee Walking Horse Stallion Bay Pinto

NL - Tennessee Walking Horse

Hengst Roodbruin Gevlekt

FR - Étalon Tennessee Walking Horse Bai Taché

IT - Cavalluccio Mobile del Tennessee Stallone Baio Pinto

ES - Semental Tennessee Walking Castaño Oscuro Pinto

PT - Garanhão baio malhado Tennessee Walker

DE - Pinto Tennessee Walker Hengst

GR - Επιβήτορας Πίνο Τεννεσί Περπατάει



• 88452

EN - Tennessee Walking Horse Foal Black

NL - Tennessee Walking Horse Veulen Zwart

FR - Poulain Tennessee Walking Horse Noir

IT - Cavalluccio Mobile del Tennessee Puledro Colore Nero

ES - Potro Tennessee Walking Negro

PT - Potro negro Tennessee Walker

DE - Graues Tennessee Walker Fohlen

GR - Πουλάρι Μαύρο Τεννεσί Περπατάει

L 9.5 x H 8 cm
L 3.7 x H 3.1 in



L 16 x H 12.5 cm
L 6.3 x H 4.9 in

• 88502

EN - Lusitano Stallion Grey

NL - Lusitano grijs

FR - Lusitanien gris

IT - Stallone Lusitano Grigio

ES - Semental Lusitano - Gris

PT - Garanhão tordo Lusitano

DE - Lusitano - grau

GR - Επιβήτορας Λουσιτάνο - Γκρι

L 17 x H 11.5 cm
L 6.7 x H 4.5 in

• 88449

EN - Tennessee Walking Horse Stallion Golden Palomino

NL - Tennessee Walking Horse Hengst Goudkleurig

FR - Étalon Tennessee Walking Horse Palomino

IT - Cavalluccio Mobile del Tennessee Stallone Golden Palomino

ES - Semental Tennessee Walking Palomino

PT - Garanhão palomino dourado Tennessee Walker

DE - Palomino Tennessee Walker Hengst

GR - Επιβήτορας Παλομίνο Τεννεσί Περπατάει



L 9.5 x H 8 cm
L 3.7 x H 3.1 in

• 88451

EN - Tennessee Walking Horse Foal Chestnut

NL - Tennessee Walking Horse Veulen Kastanjebruin

FR - Poulain Tennessee Walking Horse Marron

IT - Cavalluccio Mobile del Tennessee Puledro Color Castagna

ES - Potro Tennessee Walking Castaño

PT - Potro alazão Tennessee Walker

DE - Braunes Tennessee Walker Fohlen

GR - Πουλάρι Τσέσνατ Τεννεσί Περπατάει

L 16 x H 12.5 cm
L 6.3 x H 4.9 in

• 88501

EN - Lusitano Stallion Buckskin

NL - Lusitano hengst bruingeel

FR - étalon lusitanien mordoré

IT - Stallone Lusitano Color Daino

ES - Semental Lusitano - Color Ante

PT - Garanhão amarelo-cinza Lusitano

DE - Lusitano Hengst - Buckskin

GR - Επιβήτορας Λουσιτάνο - Καφέ



L 15.7 x H 12.8 cm
L 6.2 x H 5 in

• 88623

EN - Akhal-Teke Mare Perlino
NL - Akhal-Teke Merrie Perlino
FR - Akhal-Teke Jument Perlino
IT - Cavalla Perlino Akhal-Teke
ES - Yegua Akhal-Teke Color Crema
PT - Egua Akhal-Teke perlino
DE - Achal-Tekkiner Stute- perlino
GR - Φοράδα Αχχαλ-Τέκε Περίλινο



L 16 x H 8 cm
L 6.3 x H 3.1 in

• 88584

EN - Quarter Horse Stallion - Bay
NL - Quarter Horse Hengst voskleurig
FR - Étalon Quarter Horse bai
IT - Cavallo Stallone Bay marrone
ES - Semental Cuarto de Milla Castaño Oscuro
PT - Garanhão baio Quarto de milha
DE - Quarter Horse Hengst - braun
GR - Επιβήτορας Κουόρτερ - Μπεί



• 88586

EN - Quarter Horse foal - Bay
NL - Quarter Horse Veulen voskleurig
FR - Quarter Horse poulain Bay
IT - Puledro Bay
ES - Potro Cuarto de Milla Castaño Oscuro
PT - Potro baio Quarto de milha
DE - Quarter Horse Fohlen - braun
GR - Πουλάρι Κουόρτερ - Μπεί



L 9 x H 9 cm
L 3.5 x H 3.5 in

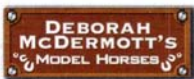

L 15.7 x H 12.8 cm

L 6.2 x H 5 in

• 88624

EN - Akhal-Teke Mare Buckskin

NL - Akhal-Teke Merrie Buckskin

FR - Akhal-Teke Jument peau de daim

IT - Cavalla Buckskin Akhal-Teke

ES - Yegua Akhal-Teke Color Ante

PT - Égua Akhal-Teke amarelo-cinza

DE - Achal-Tekkiner Stute- buckskin

GR - Φοράδα Αχχαλ-Τέκε Μπάκσκιν



L 16 x H 8 cm

L 6.3 x H 3.1 in

• 88585

EN - Quarter Horse Stallion - Sorrel

NL - Quarter Horse Hengst sorrel

FR - Étalon Quarter Horse sorrel

IT - Cavallo Stallone Sauro marrone

ES - Semental Cuarto de Milla Castaño Claro

PT - Garanhão alazão Quarto de milha

DE - Quarter Horse Hengst - rotbraun

GR - Επιβήτορας Κουόρτερ - Σορρέλ

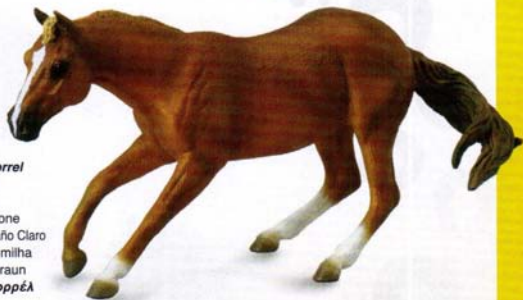

• 88587

EN - Quarter Horse foal - Sorrel

NL - Quarter Horse Veulen sorrel

FR - Quarter Horse poulain sorrel

IT - Puledro di Sauro

ES - Potro Cuarto de Milla Alazán

PT - Potro alazão Quarto de milha

DE - Quarter Horse Fohlen - fuchsbraun

GR - Πουλάδα Κουόρτερ - Σορρέλ



L 9 x H 9 cm

L 3.5 x H 3.5 in



• 88475

EN - Arabian Mare Golden Chestnut
 NL - Arabier Merrie Kastanjebruin
 FR - Jument Arabe Marron
 IT - Cavallo Arabico Color Castagna
 ES - Yegua Árabe Castaño
 PT - Égua alazã dourado Árabe
 DE - Braune Araberstute
 GR - Αραβική Φοράδα Καφέ

L 12.6 x H 12.4 cm
L 4.9 x H 4.8 in

• 88312

EN - Haflinger Foal - Looking Back
 NL - Haflinger Veulen - Rechtopstaand
 FR - Haflinger Poulain - Debout
 IT - Puledro Avelignese - Che Guarda Indietro
 ES - Potro Haflinger - Mirando Atrás
 PT - Égua Haflinger a olhar para trás
 DE - Haflingerfohlen - zurückblickend
 GR - Πουλάρι Χάφλινγκερ (Κοιτάζει Πίσω)

L 6 x H 7 cm
L 2.4 x H 2.8 in



• 88476

EN - Arabian Mare Grey
 NL - Arabier Merrie Grijs
 FR - Jument Arabe Gris
 IT - Cavallo Arabico Grigio
 ES - Yegua Árabe Gris
 PT - Égua tordo Árabe
 DE - Grauschimmel Araberstute
 GR - Αραβική Φοράδα Γκρι

L 12.6 x H 12.4 cm
L 4.9 x H 4.8 in

L 14 x H 8.5 cm
L 5.5 x H 3.3 in

• 88519

EN - Haflinger Mare
NL - Haflinger merrie
FR - Jument haflinger
IT - Cavallo Haflinger marrone
ES - Yegua Haflinger
PT - Égua Haflinger
DE - Haflinger Stute
GR - Χάφλινγκερ Φοράδα



• 88516

EN - Haflinger Foal - Standing
NL - Haflinger veulen rechtopstaand
FR - Haflinger poulain debout
IT - Puledro Haflinger
ES - Potro Haflinger de pie
PT - Potro Haflinger
DE - Haflinger Fohlen - stehend
GR - Πουλάρι Χάφλινγκερ - Στέκεται

L 7 x H 7.5 cm
L 2.8 x H 3 in



• 88517

EN - Haflinger Foal - Walking
NL - Haflinger veulen wandelend
FR - Haflinger poulain marchant
IT - Puledro Haflinger in movimento
ES - Potro Haflinger caminando
PT - Potro em andamento Haflinger
DE - Haflinger Fohlen - gehend
GR - Πουλάρι Χάφλινγκερ - Περιπατάει

L 8 x H 7.5 cm
L 3.1 x H 3 in



• 88311

EN - Haflinger Foal - Grazing
NL - Haflinger Veulen - Grazend
FR - Haflinger Poulain - Paissant
IT - Puledro Avelignese - Che Bruca
ES - Potro Haflinger - Paciendo
PT - Égua Haflinger a pastar
DE - Haflingerfohlen - grasend
GR - Πουλάρι Χάφλινγκερ (Βόσκει)

L 8 x H 5 cm
L 3.1 x H 2 in



L 18 x H 12 cm
L 7.1 x H 4.7 in

• 88544

EN - Mustang Mare - Grulla
 NL - Mustang merrie grulla
 FR - Jument mustang grulla
 IT - Cavallo mustang Mare e Grulla
 ES - Yegua Mustang Gris Pardo
 PT - Égua cinza Mustangue
 DE - Mustang Stute - graufalbe
 GR - Μάστανγκ Φοράδα - Γκρούλα



• 88546

EN - Mustang Foal - Grulla
 NL - Mustang veulen grullo
 FR - Mustang poulain grullo
 IT - Puledro di Mustang Grulla
 ES - Potro Mustang Gris Pardo
 PT - Potro cinza Mustangue
 DE - Mustang Fohlen - graufalbe
 GR - Μάστανγκ Πουλάρι - Γκρούλα



L 9 x H 8 cm
L 3.5 x H 3.1 in

L 13.5 x H 10.5 cm
L 5.3 x H 4.1 in

• 88436

EN - Chestnut Appaloosa Stallion
 NL - Hengst Appaloosa Kastanjebruin
 FR - Étalon Appaloosa Marron
 IT - Stallone Appaloosa - Sauro
 ES - Semental Castaño con Manchas
 PT - Garanhão alazão Appaloosa
 DE - Appaloosa Hengst Fuchs
 GR - Επιβήτορας Κρέμ Καστανός



HorseLifeCollect





L 18 x H 12 cm
L 7.1 x H 4.7 in

• 88543

EN - Mustang Mare - Bay Roan
NL - Mustang merrie voskleurig
FR - Jument mustang bai
IT - Cavallo Mustang mare Bay Roan
ES - Yegua Mustang Castaño-Ruano
PT - Égua baio ruano Mustangue
DE - Mustangstute - roetlich-grau-braun
GR - Μάστανγκ Φοράδα - Μηί Ρόαν



• 88545

EN - Mustang Foal - Bay Roan
NL - Mustang veulen voskleurig
FR - Mustang poulain bai
IT - Puledro di Mustang Baby Roan
ES - Potro Mustang Castaño-Ruano
PT - Potro baio ruano Mustangue
DE - Mustangfohlen - roetlich-grau-braun
GR - Μάστανγκ Πουλάρι - Μηί Ρόαν

L 9 x H 8 cm
L 3.5 x H 3.1 in



L 13.5 x H 10.5 cm
L 5.3 x H 4.1 in

• 88437

EN - Black Appaloosa Stallion
NL - Hengst Appaloosa Zwart
FR - Étalon Appaloosa Noir
IT - Stallone Appaloosa - Nero
ES - Semental Negro con Manchas
PT - Garanhão negro Appaloosa
DE - Appaloosa Hengst schwarz
GR - Επιβήτορας Κρέμ μαύρος



L 18.5 x H 11.3 cm
L 7.3 x H 4.4 in

• 88644

EN - Standardbred Pacer Stallion Chestnut
NL - Standardbred hengst Kastanjebruin
FR - Standardbred Étalon Marron
IT - Standardbred Pacer Stallone Castagno
ES - Semental Standardbred Castaño
PT - Garanhão alazão Standardbred Pacer
DE - Amerikanischer Traber Chestnutfarben
GR - Επιβήτορας Πίσερ Καστανός

L 10.5 x H 11 cm
L 4.1 x H 4.3 in



• 88591

EN - Fjord Stallion Brown Dun
NL - fjord hengst grijsbruin
FR - fjord étalon bis
IT - Stallone Fiordo Dun marrone
ES - Semental Fjord Marrón Pardo
PT - Garanhão dos fiordes castanho pardo
DE - Norwegischer Fjordhengst, falbe
GR - Επιβήτορας Φόρντ



• 88592

EN - Fjord Foal Brown Dun
NL - fjord veulen grijsbruin
FR - fjord poulain bis
IT - Puledro Fiordo marrone
ES - Potro Fjord Marrón Pardo
PT - Potro dos fiordes castanho pardo
DE - Norwegisches Fjordfohlen, falbe
GR - Πουλάρι Φόρντ

L 9 x H 7 cm
L 3.5 x H 2.8 in



• 88645

EN - Standardbred Pacer Stallion Black

NL - Standardbred hengst Zwart

FR - Standardbred Étalon Noir

IT - Standardbred Pacer Stallone Nero

ES - Semental Standardbred Negro

PT - Garanhão negro Standardbred Pacer

DE - Amerikanischer Traber Schwarz

GR - Επιβήτορας Πέισερ Μαύρος

L 18.5 x H 11.3 cm

L 7.3 x H 4.4 in



L 10.5 x H 11 cm

L 4.1 x H 4.3 in

• 88632

EN - Fjord Stallion Grey

NL - Fjord hengst grijs

FR - Fjord étalon gris

IT - Stallone Fiordo grigio

ES - Semental Fjord Gris

PT - Garanhão dos fiordes cinza

DE - Norwegischer Fjordhengst - grau

GR - Επιβήτορας Φόρντ Γκρι



• 88633

EN - Fjord Foal Grey

NL - Fjord veulen grijs

FR - Fjord poulain gris

IT - Puledro Fiordo grigio

ES - Cría Fjord Gris

PT - Potro dos fiordes cinza

DE - Norwegisches Fjordfohlen - grau

GR - Πουλάρι Φόρντ Γκρι

L 9 x H 7 cm

L 3.5 x H 2.8 in

PE 122



• 89471

EN - Corral Fence with Gate

NL - Houten hek met poort

FR - Palissade avec porte

IT - Recinto in legno con porta

ES - Valla de Corral con Puerta

PT - Vedação em madeira com portão

DE - Korral mit Gatter

GR - Φρόχτης Μάντρας με Πύλη

L 154.5 x H 6 cm

L 60.8 x H 2.4 in

Horse Life Collection

Animals Not Included.



• 89463

EN - Log Fence

NL - Omheining

FR - Palissade

IT - Recinto

ES - Valla de Troncos

PT - Vedação de quinta

DE - Rundholzzaun

GR - Συνδυετικός Φράχτης

L 136 x H 6.5 cm

L 53.3 x H 2.6 in

Animals Not Included.

Farm Life Collection

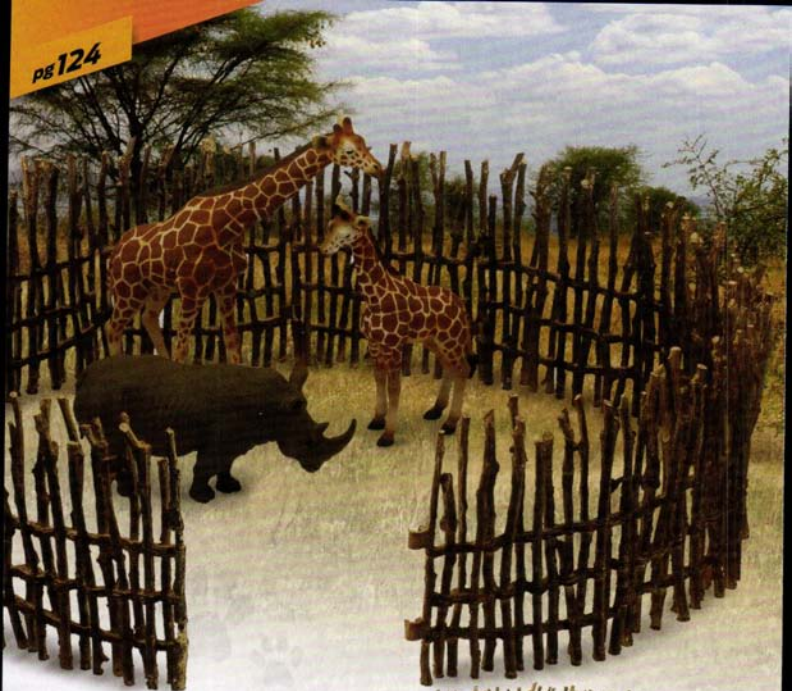

• 89464

EN - Boma Fence
NL - Boma omheining
FR - Palissade boma
IT - Palizzata
ES - Valla de Boma
PT - Cerca elevada
DE - Palisadenzaun
GR - Φράχτης Μπόμα

L 111.5 x H 11.7 cm
L 43.9 x H 4.6 in

Animals Not Included.



• 88169
EN - Hay Bale
 NL - Baal Hooi
 FR - Foin
 IT - Balla di fieno
 ES - Bala de heno
 PT - Feno
 DE - Heu
 GR - σανός

L 6 x H 3.3 cm
L 2.4 x H 1.3 in



• 88171
EN - Feeding Trough
 NL - Voerbak
 FR - Mangeoire
 IT - Mangiatoia
 ES - Abrevadero
 PT - Bebedouro de animais
 DE - Abflusrinne
 GR - Μέσω

L 10.2 x H 2.2 cm
L 4 x H 0.9 in



• 89333
Stable Playset & Accessories

L 26.2 x H 19.7 cm
L 10.3 x H 7.8 in





• 89882

Farmer & Animal Playset & Accessories



4 892900 898827

L 26.2 x H 19.7 cm

L 10.3 x H 7.8 in



• 89695

Stable Playset & Accessories



4 892900 896953

L 26.2 x H 19.7 cm

L 10.3 x H 7.8 in



Farm Life Collection

A natural world in miniature

COLLECTA

Farm Life

Collection **2016**



L 15 x H 9.5 cm
L 5.9 x H 3.7 in

• 88380

EN - Texas Longhorn Bull
NL - De Texaanse langhoorn Stier
FR - Taureau Texas Longhorn
IT - Toro del Texas Longhorn
ES - Toro Longhorn
PT - Touro Texas Longhorn
DE - Texanischer Longhorn Bulle
GR - Ταύρος Με Μεγάλα Κέρατα Του Τέξας



• 88378

EN - Mallard Duck - Male
NL - Wilde eend - mannelijk
FR - Canard Colvert - mâle
IT - Anatra selvatica - Maschio
ES - Pato Real - Macho
PT - Pato-real
DE - Stockente - Männchen
GR - Πρασινokέφαλη Πάτια (αρσενική)

L 6 x H 5 cm
L 2.4 x H 2 in



L 6 x H 5 cm
L 2.4 x H 2 in

• 88379

EN - Mallard Duck - Female
NL - Wilde eend - vrouwelijk
FR - Canard Colvert - femelle
IT - Anatra selvatica - Femmina
ES - Pato Real - Hembra
PT - Pata Real
DE - Stockente - Weibchen
GR - Πρασινokέφαλη Πάτια (θηλυκή)



• 88572

EN - Gander
NL - Ganzenik
FR - Jars
IT - Maschio di Oca
ES - Ganso Macho
PT - Ganso macho
DE - Gänserich
GR - Αρσενική Χήνα

L 5 x H 6 cm
L 2 x H 2.4 in



• 88571

EN - Goose
NL - Gans
FR - Oie
IT - Oca
ES - Oca
PT - Ganso
DE - Gans
GR - Χήνα

L 5 x H 6 cm
L 2 x H 2.3 in

New
MID
2016

• 88762
EN - Turkey
NL - Kalkoen
FR - Dindon
IT - Tacchino
ES - Pavo
PT - Pavao
DE - Truthahn
GR - Γαλοπούλα



L 7.9 x H 8.1 cm
L 3.1 x H 3.2 in

• 88211
EN - Mute Swan
NL - Zwaan
FR - Cygne
IT - Swan Muto
ES - Cisne
PT - Cisne-branco
DE - Höckerschwan
GR - Κύκνος



L 8 x H 6.5 cm
L 3.1 x H 2.6 in



• 88301
EN - Llama
NL - Lama
FR - Lama
IT - Lama Glama
ES - Llama
PT - Lama
DE - Lama
GR - Λάμα

L 7 x H 9 cm
L 2.8 x H 3.5 in

• 88209
EN - Peacock
NL - Pauw
FR - Paon
IT - Peacock
ES - Pavo Real
PT - Pavão
DE - Pfau
GR - Παγώνι



L 10.2 x H 9 cm
L 4 x H 3.5 in

PE129



- 88667
- EN - Female Farmer**
- NL - Boerin
- FR - Paysanne
- IT - Agricoltrice
- ES - Granjera
- PT - Agricultora
- DE - Bäuerin
- GR - Αγρότισσα

L 4.8 x H 8.1 cm
L 1.9 x H 3.2 in



- 88479
- EN - Chicks**
- NL - Groep kuikens
- FR - Poussins en groupe
- IT - Pulcini
- ES - Polluelos
- PT - Pintainhos
- DE - Küken in Gruppe
- GR - Κοτσπουλάκια Στην σειρά

L 6.5 x H 2 cm
L 2.6 x H 0.8 in



- 88005
- EN - Hen**
- NL - Kip
- FR - Poule
- IT - Gallina
- ES - Gallina
- PT - Galinha
- DE - Huhn
- GR - Κότα

L 5 x H 4.5 cm
L 2 x H 1.8 in

L 5.5 x H 2 cm
L 2.2 x H 0.8 in



- 88480
- EN - Chicks Hatching**
- NL - Piepende kuikens
- FR - Poussins éclorents
- IT - Pulcini che schiudono
- ES - Polluelos saliendo del huevo
- PT - Pintainhos a nascerem
- DE - Küken-schlüpfend
- GR - Κοτσπουλάκια Που Εκκολάπτονται



- 88128
- EN - White Cockerel**
- NL - Jonge Haan Wit
- FR - Coquelet Blanc
- IT - Bianco del Galletto
- ES - Gallo Blanco
- PT - Galo branco
- DE - Weisser Junghahn
- GR - Άσπρος Κόκορας

L 5 x H 5.5 cm
L 2 x H 2.2 in



• 88666

EN - Farmer

NL - Boer

FR - Paysan

IT - Agricoltore

ES - Granjero

PT - Agricultor

DE - Bauer

GR - Αγρότης

L 4.3 x H 8.8 cm

L 1.7 x H 3.5 in

• 88007

EN - White Duck

NL - Witte Eend

FR - Canard Blanc

IT - Anatra Bianca

ES - Pato Blanco

PT - Pato branco

DE - Weiße Ente

GR - Άσπρη Πάτια



L 5 x H 4.5 cm

L 2 x H 1.8 in



• 88500

EN - Ducklings

NL - Eendenkuijken

FR - Canetons

IT - Anatroccoli

ES - Patitos

PT - Patinhos

DE - Entenküken in Gruppe

GR - Πάπιας Στην Σειρά

L 6 x H 2.5 cm

L 2.4 x H 1 in

• 88004

EN - Cockerel

NL - Haant

FR - Coq

IT - Rubinetto

ES - Gallo

PT - Galo

DE - Junghahn

GR - Κόκορας



L 5 x H 5.5 cm

L 2 x H 2.2 in

• 88010
EN - Border Collie
 NL - Border Collie
 FR - Border Collie
 IT - Collie di Bordo
 ES - Collie de la Frontera
 PT - Border Collie
 DE - Border Collie
 GR - Τσομπανόσκυλο

L 7 x H 5.5 cm
L 2.8 x H 2.2 in



• 88212
EN - Billy Goat
 NL - Bok
 FR - Bouc
 IT - Capra Del Billy
 ES - Macho Cabrío
 PT - Bode
 DE - Geissbock
 GR - Τράγος

L 8.5 x H 6.5 cm
L 3.3 x H 2.6 in



• 88636
EN - Suffolk
 NL - Suffolkschaap
 FR - Brebis suffolk
 IT - Pecora Suffolk
 ES - Oveja Suffolk Tipo Inglés
 PT - Ovelha suffolk
 DE - Australisches Suffolk Schaf
 GR - Σάφοκ

L 7.8 x H 6.3 cm
L 3 x H 2.5 in



L 5 x H 3 cm
L 2 x H 1.2 in

• 88393
EN - Lamb - Grazing
 NL - Lam - grazend
 FR - Agneau - paissant
 IT - Agnellino che bruca
 ES - Cordero - Pastando
 PT - Cordeiro a pastar
 DE - Lamm - grasend
 GR - Αρνί (Βοσκά)



L 5 x H 4.5 cm
L 2 x H 1.8 in

• 88009
EN - Lamb - Standing
 NL - Lam - Rechtopstaand
 FR - Agneau - Debout
 IT - Agnello - in Piedi
 ES - Cordero - de Pie
 PT - Cordeiro
 DE - Lamm - Stehend
 GR - Αρνάκι - Όρθιο



• 88394
EN - Lamb - Lying
 NL - Lam - liggend
 FR - Agneau - couché
 IT - Agnellino seduto
 ES - Cordero - Acostado
 PT - Cordeiro deitado
 DE - Lamm - liegend
 GR - Αρνί (Ξαπλώνει)

L 6 x H 2 cm
L 2.4 x H 0.8 in



L 8.4 x H 7.6 cm
L 3.8 x H 3.5 in

● • 88728

EN - Jacob Sheep
NL - Schaap jacob
FR - Mouton de Jacob
IT - PECORA JACOB
ES - Oveja Jacob
PT - Ovelha Jacob
DE - Jacobschaf
GR - Πρόβατο Τζάκομπ



● • 88674

EN - Hungarian Pig
NL - Wolvarken
FR - Porc laineux
IT - Maiale Ungherese
ES - Cerdo Mangalica
PT - Porco Mangalica
DE - Mangalica Schwein
GR - Ουγγρικός χοίρος

L 9.5 x H 4.8 cm
L 3.7 x H 1.9 in



L 4.5 x H 3.3 cm
L 1.8 x H 1.3 in



● • 88392

EN - Lamb - Looking Back
NL - Lam - achteruit kijkend
FR - Agneau - vue en arrière
IT - Agnellino che guarda indietro
ES - Cordero - Mirando hacia atrás
PT - Cordeiro a olhar para trás
DE - Lamm - zurückblickend
GR - Αρνί (Κοιτάζει πίσω)

● • 88008

EN - Sheep
NL - Schaap
FR - Mouton
IT - Pecore
ES - Oveja
PT - Ovelha
DE - Schaf
GR - Πρόβατο

L 8.5 x H 5.5 cm
L 3.3 x H 2.2 in



• 88115
EN - Donkey - Grey
 NL - Ezel - Grijs
 FR - Âne - Gris
 IT - Asino - Grigio
 ES - Burro - Gris
 PT - Burro
 DE - Esel - grau
 GR - Γάιδαρος (Γκρ)



L 10.5 x H 7 cm
L 4.1 x H 2.8 in

• 88408
EN - Donkey Foal - Grazing
 NL - Ezel - grazend
 FR - Ane - paissant
 IT - Puledro di asino che bruca
 ES - Cría de Burro - Pastando
 PT - Cría de Burro a pastar
 DE - Esellohnen - grasend
 GR - Γαϊδουράκι (Βασκά)

L 5 x H 4.5 cm
L 2 x H 1.8 in



L 6 x H 7 cm
L 2.4 x H 2.8 in

• 88409
EN - Donkey Foal - Walking
 NL - Ezel - wandelend
 FR - Ane - se promenant
 IT - Puledro di asino al passo
 ES - Cría de Burro - Andando
 PT - Cría de Burro a andar
 DE - Esellohnen - gehend
 GR - Γαϊδουράκι (Περιστάει)





L 13.3 x H 12.8 cm
L 5.2 x H 5 in

• 88648
EN - Ankole-Watusi Bull
NL - Watusirund Stier
FR - Watusi Taureau
IT - Toro Ankole-Watusi
ES - Toro Watusi
PT - Touro Ankole-Watusi
DE - Watusi-Rinderbulle
GR - Ταύρος Αγκόλα Γουατούσι



L 6.7 x H 5.5 cm
L 2.6 x H 2.2 in

• 88650
EN - Ankole-Watusi Calf
NL - Watusirund Kalf
FR - Watusi Veau
IT - Vitello Ankole-Watusi
ES - Ternero Watusi
PT - Vitelo Ankole-Watusi
DE - Watusi-Kalb
GR - Μοσχάρι Αγκόλα Γουατούσι



• 88649
EN - Ankole-Watusi Cow
NL - Watusirund Koe
FR - Watusi Vache
IT - Mucca Ankole-Watusi
ES - Vaca Watusi
PT - Vaca Ankole-Watusi
DE - Watusi-Kuh
GR - Αγελάδα Αγκόλα Γουατούσι

L 12.8 x H 10.0 cm
L 5.0 x H 3.9 in



• 88579
EN - Brahman Bull
 NL - Brahmaan stier
 FR - Taureau brahmane
 IT - Toro Brahman
 ES - Toro Brahmana
 PT - Touro Brahman
 DE - Brahmaan Stier (Zebu)
 GR - Ταύρος Μπράχμαν

L 14 x H 9 cm
L 5.5 x H 3.5 in



• 88580
EN - Brahman Cow
 NL - Brahmaan koe
 FR - Vache brahmane
 IT - Mucca Brahman
 ES - Vaca Brahmana
 PT - Vaca Brahman
 DE - Brahmaan Kuh (Zebu)
 GR - Αγελάδα Μπράχμαν

L 14 x H 8 cm
L 5.5 x H 3.1 in



• 88581
EN - Brahman Calf
 NL - Brahmaan kalf
 FR - Veau brahmane
 IT - Vitello Brahman
 ES - Cria de Brahman
 PT - Vitelo Brahman
 DE - Brahmaan Kalb (Zebu)
 GR - Αγελαδάκι Μπράχμαν

• 88234

EN - Hereford Bull

NL - Hereford Stier

FR - Taureau Hereford

IT - Hereford Bull

ES - Toro Hereford - Blanco y Marrón

PT - Boi Hereford

DE - Hereford-Stier

GR - Ταύρος Χέρσεφορντ



L 13.5 x H 7.5 cm

L 5.3 x H 3 in



• 88236

EN - Hereford Calf - Standing

NL - Hereford Kalf - Rechtopstaand

FR - Veau Hereford - Debout

IT - Vitello Di Hereford - in Piedi

ES - Ternero Hereford - de Pie

PT - Novilho Hereford

DE - Hereford-Kalb - stehend

GR - Αγελαδάκι Χέρσεφορντ ('Όρθιο)

L 7 x H 5 cm

L 2.8 x H 2 in

• 88235

EN - Hereford Cow

NL - Hereford Koe

FR - Vache Hereford

IT - Mucca Di Hereford

ES - Vaca Hereford - Blanca y Marrón

PT - Vaca Hereford

DE - Hereford-Kuh

GR - Αγελάδα Χέρσεφορντ

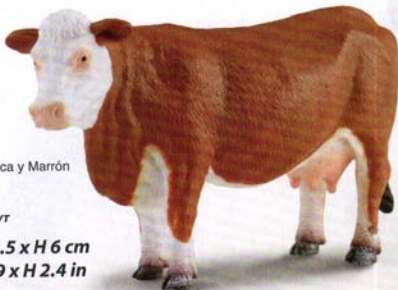

L 12.5 x H 6 cm

L 4.9 x H 2.4 in

• 88242

EN - Hereford Calf - Grazing

NL - Het Weiden van het Kalf van Hereford

FR - Veau De Hereford Frôlant

IT - Vitello Di Hereford - Che Pasce

ES - Ternero Hereford - Paciando

PT - Novilho Hereford a pastar

DE - Hereford-Kalb - grasend

GR - Αγελαδάκι Χέρσεφορντ (Βασκά)



L 6.5 x H 4 cm

L 2.6 x H 1.6 in

• 88481

EN - Friesian Cow
 NL - Friese Koe
 FR - Vache Frisonne
 IT - Mucca frisone
 ES - Vaca Friesian (Blanca y Negra)
 PT - Vaca frísia
 DE - Friesische Kuh
 GR - Αγελάδα Φρέσιαν



L 13.5 x H 7 cm
L 5.3 x H 2.8 in

• 88484

EN - Friesian Calf - Suckling
 NL - Fries kalf zuigend
 FR - Veau Frison tétant
 IT - Vitello frisone - Che Allatta
 ES - Ternero Friesian (Blanca y Negra) - Mamando
 PT - Vitelo frísio a mamar
 DE - Friesisches Kalb-säugend
 GR - Αγελαδάκι Φρέσιαν - Θηλάζει



L 7 x H 4.5 cm
L 2.8 x H 1.8 in

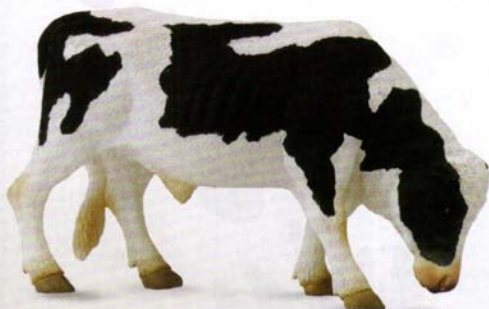

• 88482

EN - Friesian Bull
 NL - Friese stier
 FR - Taureau Frison
 IT - Toro frisone
 ES - Toro Friesian (Blanca y Negra)
 PT - Boi frísio
 DE - Friesischer Bulle
 GR - Ταύρος Φρέσιαν

L 12 x H 7 cm
L 4.7 x H 2.8 in

• 88483

EN - Friesian Calf - Standing
 NL - Fries kalf rechtopstaand
 FR - Veau Frison debout
 IT - Vitello frisone - In Piedi
 ES - Ternero Friesian (Blanca y Negra) - de Pie
 PT - Vitelo frísio
 DE - Friesisches Kalb-stehend
 GR - Αγελαδάκι Φρέσιαν - Κάθεται



L 7.5 x H 4.5 cm
L 3 x H 1.8 in



L 12 x H 4 cm
L 4.7 x H 1.6 in

• 88348

EN - Pig Family

NL - Varkensfamilie - Deluxe
FR - Famille de Cochons - Deluxe
IT - Famiglia Maiali - Deluxe
ES - Familia de Cerditos - Deluxe
PT - Família de Porcos (Ed. de Luxo)
DE - Schweinefamilie - Deluxe
GR - Οικογένεια Γουρουνιών - Deluxe



L 10 x H 5 cm
L 3.9 x H 2 in

• 88006

EN - Sow

NL - Zeug
FR - Truie
IT - Seminare, Scrofa
ES - Cerda
PT - Porca
DE - Sau
GR - Γουρούνι



• 88063

EN - Piglet - Standing

NL - Biggetje - Rechttopstaand
FR - Cochonnet - Debout
IT - Maialino - in Piedi
ES - Cerdito - de Pie
PT - Leitão
DE - Ferkel - stehend
GR - Γουρουνάκι ('Ορθίο)

L 5 x H 3 cm
L 2 x H 1.2 in



• 88345

EN - Piglet - Sitting

NL - Biggetje - Zittend
FR - Cochonnet - Assis
IT - Maialino - Seduto
ES - Cerdito - Sentado
PT - Leitão sentado
DE - Ferkel - sitzend
GR - Γουρουνάκι (Καθιστό)

L 5 x H 3 cm
L 2 x H 1.2 in



• 88346

EN - Piglet - Eating

NL - Biggetje - Grazend
FR - Cochonnet - Paissant
IT - Maialino - Grufolante
ES - Cerdito - Comiendo
PT - Leitão a comer
DE - Ferkel - fressend
GR - Γουρουνάκι (Τρώει)

L 5 x H 3 cm
L 2 x H 1.2 in

• 88344

EN - Piglet - Smelling

NL - Biggetje - Snuffelend
FR - Cochonnet - Flairant
IT - Maialino - Che Annusa
ES - Cerdito - Olisqueando
PT - Leitão a cheirar
DE - Ferkel - riechend
GR - Γουρουνάκι (Μυρίζει)



L 5.5 x H 3.5 cm
L 2.2 x H 1.4 in



L 14 x H 9 cm
L 5.5 x H 3.5 in

• 88599
EN - Red Brahman Bull
NL - Brahmaan stier rood
FR - Taureau brahmane rouge
IT - Toro Bramano rosso
ES - Toro Brahman Rojo
PT - Touro Brahman vermelho
DE - Roter Brahman Stier
GR - Κόκκινος Ταύρος Μπράχμαν



L 14 x H 8 cm
L 5.5 x H 3.1 in

• 88600
EN - Red Brahman Cow
NL - Brahmaan koe rood
FR - Vache brahmane rouge
IT - Mucca Bramana rossa
ES - Vaca Brahman Rojo
PT - Vaca Brahman vermelha
DE - Rote Brahman Kuh
GR - Κόκκινη Αγελάδα Μπράχμαν



• 88601
EN - Red Brahman Calf
NL - Brahmaan kalif rood
FR - Veau brahmane rouge
IT - Cucciolo bramano rosso
ES - Cria de Brahman Rojo
PT - Vitelo Brahman vermelho
DE - Rotes Brahman Kalb
GR - Κόκκινο Μοσχάρι Μπράχμαν

L 7 x H 5 cm
L 2.8 x H 2 in

• 88507
EN - Black Angus Bull
NL - Angus stier zwart
FR - Taureau Angus noir
IT - Toro Nero
ES - Toros Angus Negro
PT - Boi Angus preto
DE - Black Angus Stier
GR - Μαύρος Ταύρος Ανγκους



L 12 x H 6.5 cm
L 4.7 x H 2.6 in

• 88508
EN - Red Angus Bull
NL - Angus stier rood
FR - Taureau Angus rouge
IT - Toro Rosso
ES - Toros Angus Rojo
PT - Boi Angus vermelho
DE - Red Angus Stier
GR - Κόκκινος Ταύρος Ανγκους



L 12 x H 6.5 cm
L 4.7 x H 2.6 in

• 88300
EN - Spanish Black Fighting Bull
NL - Zwarte Vechtstier
FR - Taureau Noir de Combat
IT - Toro nero Spagnolo da Combattimento
ES - Toro Español
PT - Touro bravo
DE - Schwarzer Kampfstier - aus Spanien
GR - Μαύρος Ισπανικός Ταύρος



L 15.5 x H 6.5 cm
L 6.1 x H 2.6 in



L 13 x H 7.5 cm
L 5.1 x H 3 in

- 88231
- EN - Highland Bull**
- NL - Schotse Hooglanderstier
- FR - Taureau Highland
- IT - Altopiano Bull
- ES - Toro de las Highlands
- PT - Touro Highland
- DE - Schottischer Hochlandbulle
- GR - Ταύρος Σκωτίας

L 12 x H 8.5 cm
L 4.7 x H 3.2 in

- 88232
- EN - Highland Cow**
- NL - Schotse Hooglanderkoe
- FR - Vache Highland
- IT - Mucca Dell'Altopiano
- ES - Vaca de las Highlands
- PT - Vaca Highland
- DE - Schottische Hochlandkuh
- GR - Αγελάδα Σκωτίας



L 6.5 x H 4.5 cm
L 2.6 x H 1.8 in

- 88233
- EN - Highland Calf - Standing**
- NL - Schots Hooglanderkalf - Rechtopstaand
- FR - Veau Highland - Debout
- IT - Vitello Dell'Altopiano - in Piedi
- ES - Ternero de las Highlands - de Pie
- PT - Novilho Highland
- DE - Schottisches Hochlandkalb - stehend
- GR - Αγελαδάκι Σκωτίας (΄Ορθιο)

- 88243
- EN - Highland Calf - Lying Down**
- NL - Schots Hooglanderkalf - Liggend
- FR - Veau Highland - Couché
- IT - Vitello Dell'Altopiano - Sdraiato
- ES - Ternero Hereford - Tumbado
- PT - Novilho Highland deitado
- DE - Schottisches Hochlandkalb - liegend
- GR - Αγελαδάκι Σκωτίας (Καθιστό)



L 6 x H 3 cm
L 2.4 x H 1.2 in

A natural world in miniature

COLLECTA

Wild Life

Collection 2016

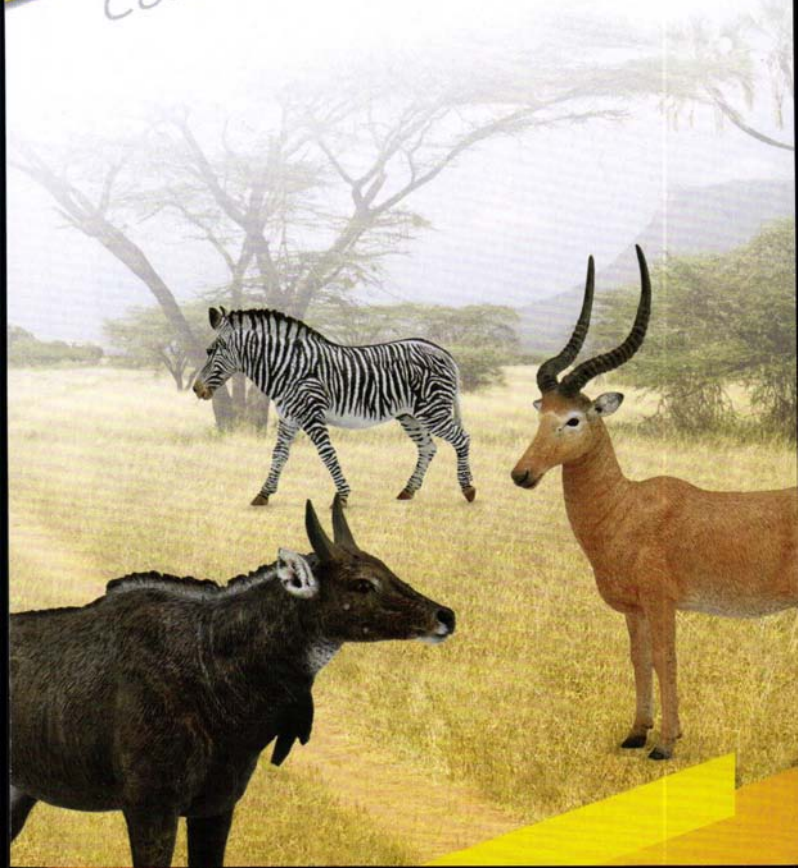



L 11.6 x H 4.8 cm
L 4.6 x H 1.9 in

• 88767

EN - *Thylacine (Tasmanian Tiger) - Female*
 NL - Tasmaanse Buidelwolvijn
 FR - Thylacine (Tigre de Tasmanie) - Femelle
 IT - Tilacino (tigre della Tasmania) - Femmina
 ES - Lobo de Tasmania
 PT - Lobo da Tasmania
 DE - Beutelwolf-Weibchen (Tasmanischer Tiger)
 GR - Θυλακίνος (Τίγρης Της Τασμανίας) - Θυλικός

• 88356

EN - *Koala - Climbing*
 NL - Koala - Klimmend
 FR - Koala - Montant
 IT - Koala - Che Si Arrampica
 ES - Koala - Trepando
 PT - Koala a escalar
 DE - Koala - kletternd
 GR - Κόαλα (Σκαρφαλώνει)



L 5 x H 8 cm
L 2 x H 3.1 in

• 88357

EN - *Koala - Eating Eucalyptus*
 NL - Koala - Met Eucalyptus
 FR - Koala - Avec Eucalyptus
 IT - Koala - Che Mangia Eucalipto
 ES - Koala (Comiendo Eucalipto)
 PT - Koala a comer eucalipto
 DE - Koala (Eukalyptus fressend)
 GR - Κόαλα (Τρώει Ευκάλυπτο)



L 4.5 x H 6 cm
L 1.8 x H 2.4 in

• 88302

EN - *Red Kangaroo*
 NL - Kangoeroe
 FR - Kangourou
 IT - Canguro Rosso
 ES - Canguro
 PT - Canguru vermelho
 DE - Rotes Riesenkänguru
 GR - Κόκκινο Καγκουρό Με Μωρό



L 11.5 x H 9.5 cm
L 4.5 x H 3.7 in

L 6 x H 3.6 cm
L 2.4 x H 1.4 in

New

EARLY
2016

• 88756

EN - Wombat
NL - Wombat
FR - Wombat
IT - Vombatidi
ES - Wómbat
PT - Coala
DE - Wombat
GR - Γουόμπιατ



• 88731

EN - Kiwi
NL - Kiwi
FR - Kiwi
IT - KIWI
ES - Kiwi
PT - Kiwi
DE - Kiwi - Schnepfenstrauß
GR - Κίουι



L 6.7 x H 4.3 cm
L 3 x H 2 in

L 7.7 x H 3.5 cm
L 3.0 x H 1.4 in



WWW.TASSIEDEVIL.COM.AU



• 88656

EN - Tasmanian Devil
NL - Tasmaanse Duivel
FR - Diable de Tasmanie
IT - Diavolo della Tasmania
ES - Demonio de Tasmania
PT - Diabo da Tasmânia
DE - Tasmanischer Teufel
GR - Διάβολος Της Τασμανίας

L 7.5 x H 9.4 cm
L 3.0 x H 3.7 in

• 88651

EN - Southern Cassowary
NL - Helmkasuaris
FR - Casoar à casque
IT - Casuarius casuarius
ES - Casuario
PT - Casuar-do-sul
DE - Helmkasuar
GR - Νόνο Κασοβάρι



• 88207
 EN - Flamingo
 NL - Flamingo
 FR - Flamant
 IT - Flamingo
 ES - Flamenco
 PT - Flamingo
 DE - Flamingo
 GR - Φλαμίνγκο



L 7.5 x H 8.5 cm
 L 3 x H 3.3 in

• 88410
 EN - Tiger
 NL - Tijger
 FR - Tigre
 IT - Tigre
 ES - Tigre
 PT - Tigre
 DE - Tiger
 GR - Τίγρης



L 11.5 x H 6 cm
 L 4.5 x H 2.4 in

L 5.5 x H 3 cm
 L 2.2 x H 1.2 in



• 88412
 EN - Tiger Cub - Lying
 NL - Tijgerwelp - liggend
 FR - Bébé Tigre - couché
 IT - Tigrotto seduto
 ES - Cachorro de Tigre - Acostado
 PT - Cria de Tigre deitada
 DE - Tigerjunges (liegend)
 GR - Τιγράκι (Ξαπλώνει)

L 8 x H 4 cm
 L 3.1 x H 1.6 in

• 88413
 EN - Tiger Cub - Walking
 NL - Tijgerwelp - wandelend
 FR - Bébé Tigre - se promenant
 IT - Tigrotto in movimento
 ES - Cachorro de Tigre - Andando
 PT - Cria de Tigre a caminhar
 DE - Tigerjunges (gehend)
 GR - Τιγράκι (Περπατάει)



New

MID
2016

L 10.7 x H 9.3 cm
L 4.2 x H 3.7 in

• 88764
EN - Nilgai
NL - Nijlgau
FR - Nilgai
IT - Antilope Azzurra
ES - Nilgai
PT - Nilgó
DE - Nilgauantilope
GR - Νιγκάι Αντιλόπη

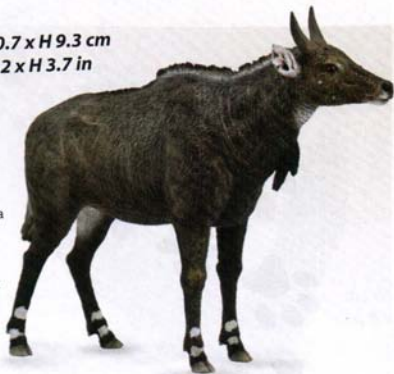

L 15 x H 8.5 cm
L 5.9 x H 3.3 in

• 88486
EN - Asian Elephant
NL - Aziatische olifant
FR - Éléphant d'Asie
IT - Elefante Asiatico
ES - Elefante Asiático
PT - Elefante asiático
DE - Asiatischer Elefant
GR - Ελέφαντας Ασιατικός

• 88487
EN - Asian Elephant Calf
NL - Aziatische olifantenkalf
FR - Éléphantceau d'Asie
IT - Elefantino Asiatico
ES - Cachorro de Elefante Asiático
PT - Cria de Elefante asiático
DE - Asiatisches Elefantenjunges
GR - Ελεφαντάκι Ασιατικό



L 8 x H 6 cm
L 3.1 x H 2.4 in

● 88399
 EN - *Peregrine Falcon*
 NL - Slechtvalk
 FR - Faucon Pèlerin
 IT - Falco pellegrino
 ES - Halcón Peregrino
 PT - Falcão Peregrino
 DE - Wanderfalke
 GR - Γεράκι Περεγκρίνε



L 6.5 x H 4.5 cm
 L 2.6 x H 1.8 in

L 10.5 x H 9 cm
 L 4.1 x H 3.5 in



● 88383
 EN - *American Bald Eagle*
 NL - Amerikaanse Witkopzeearend
 FR - Aigle à tête blanche
 IT - Aquila calva americana
 ES - Águila Americana
 PT - Águia de cabeça branca Americana
 DE - Amerikanischer Weisskopfseeadler
 GR - Αμερικάνικος Φαλακρός Αετός

● 88396
 EN - *Black-Faced Spoonbill - Standing*
 NL - Kleine Lepelaar - rechstaand
 FR - Petite Spatule - debout
 IT - Spatola dal becco nero - Ferma
 ES - Espátula de Cara Negra - En Pie
 PT - Colhereiro-de-cara-preta de pé
 DE - Schwarzgesichtlöffler - stehend
 GR - Ερωδιός Χουλιαρομύτα ('Ορθιο)



L 9 x H 9 cm
 L 3.5 x H 3.5 in



L 9 x H 6.5 cm
 L 3.5 x H 2.6 in

● 88397
 EN - *Black-Faced Spoonbill - Walking*
 NL - Kleine Lepelaar - wandelend
 FR - Petite Spatule - se promenant
 IT - Spatola dal becco nero - In movimento
 ES - Espátula de Cara Negra - Andando
 PT - Colhereiro-de-cara-preta a andar
 DE - Schwarzgesichtlöffler - gehend
 GR - Ερωδιός Χουλιαρομύτα (Περπατάει)

New

MID
2016

- 88763
- EN - Shoebill
- NL - Schoenbekoioevaar
- FR - Bec-en-sabot du Nil
- IT - Shoebill
- ES - Picozapato
- PT - Cegonha
- DE - Schuhschnabel
- GR - Φαλινοκέφαλος Πτηνό



L 5 x H 9 cm
L 2 x H 3.5 in

- 88459
- EN - Ostrich
- NL - Struisvogel
- FR - Autruche
- IT - Struzzo
- ES - Avestruz
- PT - Avestruz
- DE - Strauß
- GR - Στρουθοκάμηλος

L 8.5 x H 9.5 cm
L 3.3 x H 3.7 in



L 3.5 x H 5 cm
L 1.4 x H 2 in



L 6 x H 4 cm
L 2.4 x H 1.6 in



- 88460
- EN - Ostrich Chick - Sitting
- NL - Struisvogelkuiken zittend
- FR - poussin d'autruche assis
- IT - Cucciolo di Struzzo - Seduto
- ES - Cría de Avestruz - Sentada
- PT - Cría de Avestruz sentada
- DE - Straußenküken-sitzend
- GR - Στρουθοκάμηλος Μωρό - Κάθεται

- 88461
- EN - Ostrich Chick - Walking
- NL - Struisvogelkuiken lopend
- FR - poussin d'autruche marchant
- IT - Cucciolo di Struzzo - Che cammina
- ES - Cría de Avestruz - Caminando
- PT - Cría de Avestruz a andar
- DE - Straußenküken-gehend
- GR - Στρουθοκάμηλος Μωρό - Περιπατεί

L 14 x H 9 cm
L 5.5 x H 3.5 in

• 88542
EN - Black Wildebeest
 NL - Gnoe zwart
 FR - Gnou noir
 IT - Gnù blu
 ES - Ñu Negro
 PT - Gnu negro
 DE - Weisschwanzgnu
 GR - Μαύρο Γκνού



• 88683
EN - Barbary Sheep
 NL - Manenschaap
 FR - Mouflon à manchettes
 IT - Capra Berbera
 ES - Amú o Mulfón del Atlas
 PT - Carneiro da Barbária
 DE - Mähnspringer
 GR - Πρόβατο Μπάριμπορι

L 8.5 x H 6 cm
L 3.3 x H 2.4 in

• 88637
EN - Scimitar-Horned Oryx
 NL - Sabelantilope
 FR - Oryx Algazelle
 IT - Orice dalle corna scimitarra
 ES - Antilope Africano (Órix Blanco)
 PT - Orix Cimitarra
 DE - Säbelantilope
 GR - Σμίταρ Οριξ Με Κέρατα

L 12.4 x H 10 cm
L 4.9 x H 3.9 in



• 88757
EN - Hirola
NL - Hirola
FR - Antilope Hirola
IT - Antilope di Hunter
ES - Hirola
PT - Antelope
DE - Hunter-Antilope
GR - Χιρόλα Αντιλόπη

New
MID
2016

L 9.2 x H 11.5 cm
L 3.6 x H 4.5 in



L 9 x H 13.5 cm
L 3.5 x H 5.3 in

• 88562
EN - Waterbuck
NL - Waterbok
FR - Cobe à croissant
IT - Waterbuck
ES - Antilope Acuático
PT - Antilope-de-água
DE - Wasserbuck
GR - Γουότερμπουκ



L 13.1 x H 10 cm
L 5.2 x H 3.9 in

- 88689
- EN - *Mountain Nyala*
- NL - Bergnyala
- FR - Nyala de montagne
- IT - Antilope di Montagna Etiopie
- ES - Ñala de Montaña
- PT - Niala das Montanhas
- DE - Bergnyala
- GR - Βουνίσια Νάιλα



New

MID
2016

L 8.6 x H 6.7 cm
L 3.4 x H 2.6 in



- 88768
- EN - *Giant Eland Calf*
- NL - Kalf van Reuzenelandantilope
- FR - Bébé Elan
- IT - Eland Vitello gigante
- ES - Antilope Eland Gigante
- PT - Cefo Antilope Gigante
- DE - Riesen-Elenantilopenkalb
- GR - Ελαντ Αντιλόπη μωρό



L 12.5 x H 9.5 cm
L 4.9 x H 3.7 in

- 88578
- EN - *Giant Sable Antelope Female*
- NL - Sabelantilope - vrouwelijk
- FR - Antilope à sabre géant - femelle
- IT - Antilope gigante con criniera - Femmina
- ES - Antilope Negro - Hembra
- PT - Palanca negra fêmea
- DE - Riesen-Rappenantilope - Weibchen
- GR - Τεράστια Αντιλόπη Σάμπα



WWW.DERBIANUS.COM



L 13 x H 12 cm
L 5.1 x H 4.7 in

• 88563

EN - Giant Eland Antelope
NL - Elandantilope giant
FR - Antilope élan géant
IT - Antilope gigante con gobba
ES - Eland Gigante
PT - Antilope Eliande gigante
DE - Riesen-Elenantilope
GR - Τεράστια Αντιλόπη Ελάντ



L 10 x H 12 cm
L 3.9 x H 4.7 in

• 88564

EN - Giant Sable Antelope Male
NL - Sabelantilope - mannelijk
FR - Antilope à sabre géant - mâle
IT - Antilope gigante con criniera - Maschio
ES - Gran Antilope Sable Macho
PT - Palanca negra
DE - Riesen-Rappenantilope - Männchen
GR - Τεράστια Αντιλόπη Σάμπλ



L 13 x H 5 cm
L 5.1 x H 2 in

• 88608
EN - King Cheetah
NL - Koning Cheetah
FR - Roi Cheetah
IT - Ghepardo reale
ES - Guépardo
PT - Chita real
DE - Königsgepard
GR - Βασιλικό Τσιτάχ

L 12 x H 9.9 cm
L 4.7 x H 3.9 in

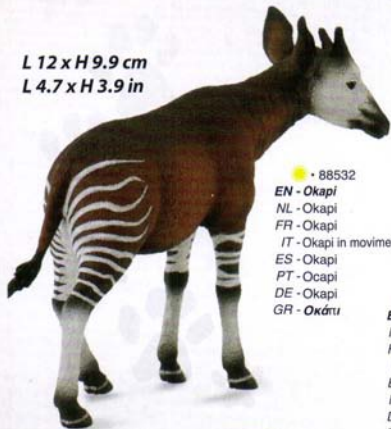

• 88532
EN - Okapi
NL - Okapi
FR - Okapi
IT - Okapi in movimento
ES - Okapi
PT - Ocapí
DE - Okapi
GR - Οκάτι



• 88533
EN - Okapi Calf
NL - Okapi kalf
FR - Bébé Okapi
IT - Cucciolo di Okapi
ES - Cria de Okapi
PT - Cria de Ocapí
DE - Okapi Kalb
GR - Οκάτι Μωρό

L 6.9 x H 7.3 cm
L 2.7 x H 2.8 in



• 88398
EN - African Buffalo
NL - Afrikaanse Buffel
FR - Buffle d'Afrique
IT - Bufalo africano
ES - Búfalo Africano
PT - Búfalo Africano
DE - Afrikanischer Büffel
GR - Βόδι Αφρικής Μπάφαλο

L 14.5 x H 7.2 cm
L 5.7 x H 2.8 in

New

MID
2016



L 12.8 x H 9.3 cm

L 5 x H 3.7 in

• 88773

EN - Grevy's Zebra

NL - Grévyzebra

FR - Zèbre de Grévy

IT - Zebra di Grevy

ES - Cebrá de Grevy

PT - Cebrá de Grevy

DE - Grevyzebra

GR - Ζέβρα Γκρέβις



• 88031

EN - White Rhinoceros

NL - Witte Neushoorn

FR - Rhinoceros Blanc

IT - Rinoceronte

ES - Rinoceronte Blanco

PT - Rinoceronte branco

DE - Weisses Nashorn

GR - Άσπρος Ρινόκερος

L 13 x H 7 cm

L 5.1 x H 2.8 in

• 88089

EN - White Rhinoceros Calf

NL - Witte Neushoornkalf

FR - Bébé Rhinoceros Blanc

IT - Vitello Bianco Del Rhinoceros

ES - Cria de Rinoceronte Blanco

PT - Cria de Rinoceronte branco

DE - Weisses Nashornkalb

GR - Άσπρο Ρινόκεράκι



L 7 x H 4 cm

L 2.8 x H 1.6 in



L 8.4 x H 7.9 cm

L 3.3 x H 3.1 in

• 88638

EN - Blackbuck

NL - Antilope Zwarte Bok

FR - Antilope

IT - Antilope cervicapra

ES - Antilope de Cuello negro (Sasin)

PT - Antilope negro

DE - Hirschziegenantilope

GR - Ελάφι Μπλάκμπουκ



L 8.6 x H 10.5 cm

L 3.9 x H 4.8 in

• 88721

EN - Chiru (Tibetan Antelope)

NL - Tibetaanse antilope (chiroe)

FR - Chiru - antilope Tibétaine

IT - CHIRU ANTILOPE TIBETANA

ES - Chirú - Antilope Tibetano

PT - Chiru - Antilope Tibetano

DE - Tschiru - Tibetanantilope

GR - Τσιρού - Θιβητιανή Αντιλόπη



L 8.8 x H 6 cm

L 3.5 x H 2.4 in



WWW.SAVETHESAOLA.ORG

• 88640

EN - Saola

NL - Aziatische eenhoorn

FR - licorne asiatique

IT - Bue Saola

ES - Saola

PT - Saola

DE - Vu-Quang-Antilope

GR - Σαόλα

● 88426

EN - White Tiger

NL - Witte Tijger

FR - Tigre blanc

IT - Tigre bianca

ES - Tigre Blanco

PT - Tigre branco

DE - Weisser Tiger

GR - Άσπρος Τίγρης

L 11.5 x H 6 cm

L 4.5 x H 2.4 in



● 88428

EN - White Tiger Cub - Lying

NL - Witte Tijgerwelp - liggend

FR - Bébé Tigre blanc - couché

IT - Tigrotto bianco - Seduto

ES - Cría de Tigre Blanco - Acostado

PT - Cría de Tigre branco deitada

DE - Weisser Tiger Junges - liegend

GR - Άσπρο Τιγράκι (Ξαπλωμένο)

L 5.5 x H 3 cm

L 2.2 x H 1.2 in



L 8 x H 4 cm

L 3.1 x H 1.6 in



● 88429

EN - White Tiger Cub - Walking

NL - Witte Tijgerwelp - wandelend

FR - Bébé Tigre blanc - se promenant

IT - Tigrotto bianco - In movimento

ES - Cría de Tigre Blanco - Andando

PT - Cría de Tigre branco a caminhar

DE - Weisser Tiger Junges - gehend

GR - Άσπρο Τιγράκι (Περπατάει)

L 15 x H 10.5 cm

L 5.9 x H 4.1 in

● 88657

EN - Wild Water Buffalo

NL - Wildwater Buffel

FR - Bubalus Arnee

IT - Bufalo d'acqua Selvaggio

ES - Búfalo de Agua Salvaje

PT - Búfalo d'água selvagem

DE - Wilder Wasserbüffel

GR - Άγριος Νεροβούβαλος





WWW.ORANGUTAN.ORG.UK

• 88730
EN - Orangutan
NL - Orang-oetang
FR - Orangs-outans
IT - ORANGOTANGO
ES - Orangután
PT - Orangotango
DE - Orang-Utan
GR - Οραγγουτάγγος

L 10.7 x H 10 cm
L 4.9 x H 4.6 in



• 88688
EN - Green Anaconda
NL - Groene Anaconda
FR - Anaconda vert
IT - Anaconda verde
ES - Anaconda Verde
PT - Anaconda Verde
DE - Grüne Anaconda
GR - Πράσινος Ανακόνας

L 8.6 x H 8.4 cm
L 3.4 x H 3.3 in

L 10 x H 5.5 cm

L 4.5 x H 2.5 in

• 88727

EN - Sulawesi Babirusa

NL - Hertzswijn (Babiroessa)

FR - Cochon sauvage

IT - MAIALE DELLA FORESTA

ES - Babirusa

PT - Babirusa

DE - Hirscheber

GR - Χοίρος Ανατολικών Ινδίων Μπαριμπούσα



• 88230

EN - King Cobra

NL - Cobra

FR - Cobra

IT - Re Cobra

ES - Cobra

PT - Cobra Real

DE - Königskobra

GR - Βασιλική Κόμπρα



L 15.5 x H 5 cm

L 6.1 x H 2 in

L 11.5 x H 8 cm

L 4.5 x H 3.1 in

• 88208

EN - Dromedary Camel

NL - Dromedaris

FR - Dromadaire

IT - Cammello Del Dromedary

ES - Dromedario

PT - Dromedário

DE - Dromedar

GR - Καμήλα

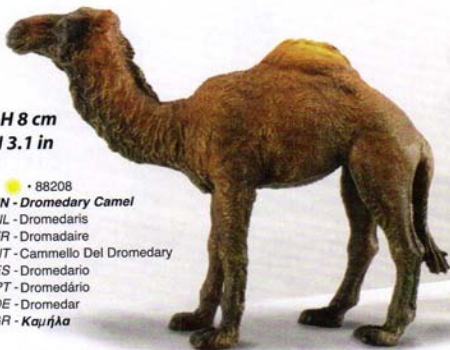



L 17.6 x H 3.3 cm

L 6.9 x H 1.3 in

• 88609

EN - American Alligator

NL - Amerikaanse Alligator

FR - Alligator américain

IT - Alligatore americano

ES - Caimán americano

PT - Crocodilo americano

DE - Amerikanischer Alligator

GR - Αμερικάνικος Αλιγάτορας



L 12.5 x H 7.5 cm

L 4.9 x H 3 in

• 88336

EN - American Bison

NL - Amerikaanse Bison

FR - Bison d'Amérique

IT - Bisonte Americano

ES - Bisonte Americano

PT - Bisonte Americano

DE - Amerikanischer Bison

GR - Αμερικάνικος Βίσωνας



L 14 x H 10 cm

L 5.5 x H 3.9 in

• 88335

EN - Moose

NL - Eland

FR - Élan

IT - Alce

ES - Alce

PT - Alce

DE - Eich

GR - Τάρανδος

• 88722

EN - Long-Tailed Chinchilla
NL - Chinchilla
FR - Chinchilla à longue queue
IT - CINCILLA' DALLA CODA LUNGA
ES - Chinchilla de Cola Larga
PT - Chinchila de Cauda Comprida
DE - Langschwanz-Chinchilla
GR - Τσιντσιλά Με Μακριά Ουρά

L 5.5 x H 3.8 cm
L 2.5 x H 1.7 in



L 9 x H 5.5 cm
L 3.5 x H 2.2 in

• 88596

EN - Baird's Tapir
NL - Tapir
FR - Tapir
IT - Tapiro Baird
ES - Tapir Centroamericano
PT - Anta de Baird
DE - Mittelamerikanisches Tapir
GR - Μπιέρντις Ταπίρ

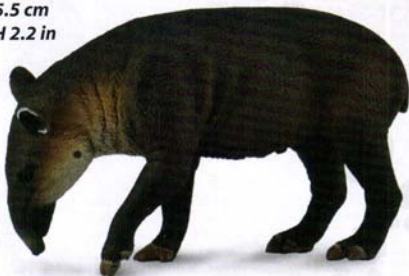

L 5.7 x H 3.1 cm
L 2.2 x H 1.2 in

• 88597

EN - Baird's Tapir Calf
NL - Tapir kalf
FR - Veau de Tapir
IT - Cucciolo di Tapiro Baird
ES - Cria de Tapir Centroamericano
PT - Cria da Anta de Baird
DE - Mittelamerikanisches Tapir-Junges
GR - Μπιέρντις Ταπίρ Μωρό



L 8 x H 7.5 cm
L 3.1 x H 3 in

• 88595

EN - Maned Wolf
NL - Manenwolf
FR - Loup à crinière
IT - Lupo con criniera
ES - Lobo de Crin (Aguará Guazú)
PT - Lobo guará
DE - Mähnenwolf
GR - Λύκος Μάντ

• 88025

EN - African Elephant
 NL - Afrikaanse Olifant
 FR - Eléphant d'Afrique
 IT - Elefante Africano
 ES - Elefante Africano
 PT - Elefante Africano
 DE - Afrikanischer Elefant
 GR - Αφρικάνικος Ελέφαντας



L 16.5 x H 9.5 cm
 L 6.5 x H 3.7 in

• 88026

EN - African Elephant Calf
 NL - Afrikaanse Baby Olifant
 FR - Eléphant d'Afrique Bébé
 IT - Vitello Del Elefante Africano
 ES - Cría de Elefante Africano
 PT - Cria de Elefante Africano
 DE - Afrikanisches Elefantenkalb
 GR - Αφρικάνικο Ελεφαντάκι



L 7 x H 5 cm
 L 2.8 x H 2 in



• 88309

EN - Lion Family - Deluxe
 NL - Leeuwenfamilie - Deluxe
 FR - Famille de Lion - Deluxe
 IT - Famiglia Leoní - Deluxe
 ES - Familia de Leones - Deluxe
 PT - Família de Leões (Ed. de Luxo)
 DE - Löwenfamilie - Deluxe
 GR - Οικογένεια Λιονταριών - Deluxe

L 11 x H 6.5 cm
 L 4.3 x H 2.6 in

L 11 x H 8 cm
L 4.3 x H 3.1 in

• 88664

EN - African Wild Ass

NL - Wilde Ezel

FR - Âne sauvage d'Afrique

IT - Asino Africano selvaggio

ES - Asno Africano

PT - Burro selvagem africano

DE - Afrikanischer Esel

GR - Αγριός Αφρικανικός Γάιδαρος



• 88032

EN - Common Zebra

NL - Zebra

FR - Zèbre

IT - Zebra Comune

ES - Cebra

PT - Zebra comum

DE - Steppenzebra

GR - Ζέβρα

L 12 x H 9.5 cm
L 4.7 x H 3.7 in



• 88168

EN - Zebra Foal

NL - Zebra Veulen

FR - Poulain de Zèbre

IT - Foal Della Zebra

ES - Potro de Cebra

PT - Potro de Zebra

DE - Zebrafohlen

GR - Ζέβρα Μωρό

L 7 x H 7 cm
L 2.8 x H 2.8 in



L 18 x H 10 cm
L 8.2 x H 4.5 in

• 88725

EN - Nile Crocodile Leaping with Movable Jaw

NL - Nijlkrokodil

FR - Crocodile du Nil

IT - COCCODRILLO DEL NILO CHE ATTACCA

ES - Cocodrilo del Nilo Saltando

PT - Crocodilo do Nilo - a saltar

DE - Nil-Krokodil, im Sprung

GR - Κροκόδειλος Νείλου - Πηδάει

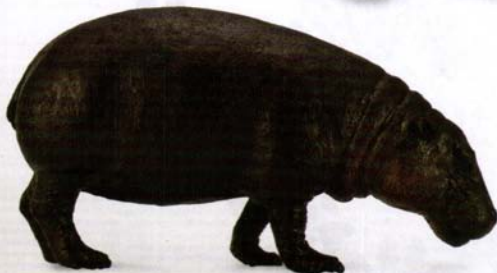

L 10.5 x H 5.5 cm
L 4.1 x H 2.2 in

• 88686

EN - Pygmy Hippopotamus

NL - Dwergnijlpaard

FR - Hippopotame nain

IT - Ippopotamo pigmeo

ES - Hipopótamo Pigmeo

PT - Hipopótamo Pigmeu

DE - Zwergflusspferd

GR - Πυγμαλιός Ιπποπόταμος

L 5.9 x H 3.8 cm
L 2.3 x H 1.5 in

• 88687

EN - Pygmy Hippopotamus Calf

NL - Dwergnijlpaard Kalf

FR - Hippopotame nain Veau

IT - Cucciolo di Ippopotamo pigmeo

ES - Cría de Hipopótamo Pigmeo

PT - Cría de Hipopótamo Pigmeu

DE - Zwergflusspferdkalb

GR - Πυγμαλιός Ιπποπόταμος μωρό



L 11 x H 3.5 cm

L 4.3 x H 1.4 in

• 88205

EN - Black Panther

NL - Zwarte Panter

FR - Panthère Noire

IT - Pantera Nera

ES - Pantera Negra

PT - Pantera negra

DE - Schwarzer Panther

GR - Μαύρος Πάνθηρας



L 8 x H 6.5 cm

L 3.1 x H 2.6 in

• 88565

EN - Lynx

NL - Lynx

FR - Lynx

IT - Lince

ES - Lince

PT - Lince

DE - Luchs

GR - Λύγξ

IN MEMORY OF LONESOME GEORGE,
THE LAST PINTA ISLAND TORTOISE
PASSED AWAY ON 24TH JUNE, 2012

• 88619

EN - Pinta Island Tortoise (Lonesome George)

NL - Galapagosreuzenschildpad

FR - Galapagos tortue géante

IT - La Tartaruga dell'isola Pinta

ES - Tortuga Gigante de Pinta

PT - Tartaruga pinta das Galápagos (Lonesome George)

DE - Galapagos Riesenschildkröte

GR - Χελώνα Νησιού Πίντα



L 7 x H 5.3 cm

L 2.7 x H 2.1 in



• 88684
EN - Springbok
 NL - Springbok
 FR - Springbok (antilope sauteuse)
 IT - Piccola Antilope Saltante
 ES - Gacela Saltarina
 PT - Cabra de Leque
 DE - Springbuck
 GR - Μικρή Ανιλόπη Σπρίγκμπουκ

L 8.6 x H 6.8 cm
L 3.4 x H 2.7 in



• 88217
EN - Meerkat - Standing
 NL - Meerkat - Rechtopstaand
 FR - Mongoose - Debout
 IT - Meer Kat - Levarsi in Piedi
 ES - Suricato - de Pie
 PT - Suricata
 DE - Erdmännchen - stehend
 GR - Σουρικάτα (Όρθια)

L 4 x H 6 cm
L 1.6 x H 2.4 in



• 88218
EN - Meerkat - Walking
 NL - Meerkat - Lopend
 FR - Mongoose - Marchante
 IT - Meer Kat - Camminando
 ES - Suricato - Caminando
 PT - Suricata a andar
 DE - Erdmännchen - gehend
 GR - Σουρικάτα (Περπατάει)

L 8 x H 3 cm
L 3.1 x H 1.2 in



• 88708
EN - Amur Leopard
 NL - Amoorluipaard
 FR - Panthère de l'Amour
 IT - LEOPARDO AMUR
 ES - Leopardo del Amur
 PT - Leopardo-de-Amur
 DE - Amur-Leopard
 GR - Λεοπάρδαλη Αμούρ

L 13.5 x H 5.0 cm
L 6.1 x H 2.3 in





L 9 x H 5 cm
L 3.5 x H 2 in

• 88554

EN - Red River Hog
NL - Rivierzwijn
FR - Potamochères
IT - Maiale rosso di fiume
ES - Patamoquero Rojo
PT - Potamóquero vermelho
DE - Pinselohrschwein
GR - Κόκκινο Ποταμίσιο Γουρούνι

• 88607

EN - Fennec Fox
NL - Woestijnvos
FR - Fennec
IT - Volpe Fennec
ES - Zorro del desierto
PT - Raposa do deserto
DE - Wüstenfuchs
GR - Αλεπού Φέννεξ



L 6.9 x H 4.4 cm
L 2.7 x H 1.7 in



• 88029

EN - Hippopotamus
NL - Nijlpaard
FR - Hippopotame
IT - Ippopotamo
ES - Hipopótamo
PT - Hipopótamo
DE - Flusspferd
GR - Ηπποπόταμος

L 13 x H 6 cm
L 5.1 x H 2.4 in

L 7 x H 4 cm
L 2.8 x H 1.6 in

• 88090

EN - Hippopotamus Calf
NL - Nijlpaardkalf
FR - Bébé Hippopotame
IT - Vitello Del Ippopotamo
ES - Cria de Hipopótamo
PT - Cria de Hipopótamo
DE - Flusspferdkalb
GR - Ηπποποταμάκι



• 88682

EN - European Mouflon

NL - Moeflon

FR - Mouflon

IT - Mufone europeo

ES - Mufión Europeo

PT - Muflão Europeu

DE - Europäisches Mouflonschaf

GR - Αγρινό Μουφλόν



L 8 x H 5.5 cm

L 3.2 x H 2.2 in

• 88560

EN - Brown Bear

NL - Bruine beer

FR - Ours brun

IT - Orso bruno che cammina

ES - Oso Pardo de Pie

PT - Urso pardo

DE - Braunbär

GR - Καφέ Αρκούδα



L 11 x H 6 cm

L 4.3 x H 2.4 in

• 88561

EN - Brown Bear Cub

NL - Bruine beerwelp

FR - Ourson brun

IT - Cucciolo di orso bruno

ES - Cachorro de Oso pardo

PT - Cria de Urso pardo

DE - Braunbärjunges

GR - Καφέ Αρκούδα Μωρό



L 7 x H 4 cm

L 2.8 x H 1.6 in



• 88698
EN - American Black Bear
NL - Zwarte Beer
FR - Ours Noir
IT - Orso Nero
ES - Oso Negro
PT - Urso Negro
DE - Amerikanischer Schwarzbär
GR - Μαύρη Αρκούδα

L 9 x H 6.2 cm
L 3.5 x H 2.4 in



• 88214
EN - Polar Bear
NL - Ijsbeer
FR - Ours Blanc
IT - Orso Polare
ES - Oso Polar
PT - Urso Polar
DE - Eisbär
GR - Πολική Αρκούδα

L 11 x H 6 cm
L 4.3 x H 2.4 in

• 88216
EN - Polar Bear Cub - Sitting
NL - Ijsbeerwelp - Zittend
FR - Ourson Blanc - Assis
IT - Cub dell'Orso Polare - Sedendosi
ES - Cachorro Oso Polar - Sentado
PT - Cria de Urso Polar sentada
DE - Eisbärenjunges - sitzend
GR - Πολικό Αρκουδάκι (Καθιστό)



L 6 x H 3.5 cm
L 2.4 x H 1.4 in

• 88215
EN - Polar Bear Cub - Standing
NL - Ijsbeerwelp - Rechtopstaand
FR - Ourson Blanc - Debout
IT - Cub dell'Orso Polare - Levandosi in Piedi
ES - Cachorro de Oso Polar - de Pie
PT - Cria de Urso Polar
DE - Eisbärenjunges - stehend
GR - Πολικό Αρκουδάκι (Όρθιο)



L 6.5 x H 4 cm
L 2.6 x H 1.6 in



• 88493
EN - Chimpanzee Female
 NL - Chimpanseewijfe
 FR - Chimpanzé femelle
 IT - Scimpanzé (Femmina)
 ES - Chimpancé Hembra
 PT - Chimpanzé fêmea
 DE - Schimpanse-weiblich
 GR - Χιματζής Θυλικός

L 5.5 x H 5 cm
L 2.2 x H 2 in



L 3 x H 3.5 cm
L 1.2 x H 1.4 in

• 88492
EN - Chimpanzee Male
 NL - Chimpanse
 FR - Chimpanzé
 IT - Scimpanzé (Maschio)
 ES - Chimpancé Macho
 PT - Chimpanzé
 DE - Schimpanse-männlich
 GR - Χιματζής Αρσενικός



L 6 x H 5.5 cm
L 2.4 x H 2.2 in

• 88494
EN - Chimpanzee Cub - Hugging
 NL - Chimpanseejong knuffelend
 FR - Chimpanzé bébé câlinant
 IT - Cucciolo di Scimpanzé - Che si Abbraccia
 ES - Cachorro de Chimpancé - Abrazando
 PT - Cria de Chimpanzé a abraçar
 DE - Schimpansenjunges-klammernd
 GR - Χιματζής Μικρός - Αγκαλιάζει



L 3 x H 4 cm
L 1.2 x H 1.6 in

• 88495
EN - Chimpanzee Cub - Thinking
 NL - Chimpanseejong twijfelend
 FR - Chimpanzé bébé pensant
 IT - Cucciolo di Scimpanzé - Che Pensa
 ES - Cachorro de Chimpancé - Pensando
 PT - Cria de Chimpanzé pensativa
 DE - Schimpansenjunges-nachdenkend
 GR - Χιματζής Μικρός - Σκεπτόμενος



L 6 x H 4.5 cm
L 2.4 x H 1.8 in

• 88088
EN - Western Gorilla Baby
 NL - Baby Gorilla
 FR - Bébé Gorille
 IT - Bambino Occidentale Del Gorilla
 ES - Cria de Gorila
 PT - Cria de Gorila da África Ocidental
 DE - Westliches Gorillajunges
 GR - Δυτικό Γοριλάκι

• 88673

EN - Diana Monkey

NL - Dianameerkat

FR - Cercopithèque diane

IT - Cercopiteco Diana

ES - Cercopiteco Diana

PT - Macaco Diana

DE - Dianameerkatze

GR - Μαϊμού Ντιάνα

L 11.2 x H 4.1 cm

L 4.4 x H 1.6 in



• 88204

EN - Baboon Male

NL - Baviaan

FR - Babouin

IT - Maschio del Babuino

ES - Babuino Macho

PT - Babuíno

DE - Pavian Männchen

GR - Μπαμπούινος Αρσενικός

L 7 x H 5.5 cm

L 2.8 x H 2.2 in



L 7.5 x H 5.5 cm

L 3 x H 2.2 in

• 88203

EN - Baboon Female With Baby

NL - Baviaanwijfje Met Baby

FR - Femelle De Babouin Avec Bébé

IT - Femmina del Babuino con il Bambino

ES - Babuino Hembra con Cria

PT - Babuíno fêmea com cria

DE - Pavian Weibchen mit Jungem

GR - Μπαμπούινος Θυλικός Με Μωρό



L 8.5 x H 8.5 cm

L 3.3 x H 3.3 in



• 88033

EN - Western Gorilla

NL - Gorilla

FR - Gorille

IT - Gorilla Occidentale

ES - Gorila

PT - Gorila da África Ocidental

DE - Westlicher Gorilla

GR - Δυτικός Γορίλας

• 88414

EN - African Lion
 NL - Afrikaanse Leeuw
 FR - Lion africain
 IT - Leone africano
 ES - León Africano
 PT - Leão Africano
 DE - Afrikanischer Löwe
 GR - Αφρικάνικο Λιοντάρι



L 12 x H 6 cm
L 4.7 x H 2.4 in

• 88415

EN - Lioness
 NL - Leeuwin
 FR - Lionne
 IT - Leionessa
 ES - Leona
 PT - Leoa
 DE - Löwin
 GR - Λέαινα



L 11 x H 5.5 cm
L 4.3 x H 2.2 in

• 88416

EN - Lion Cub - Stretching
 NL - Leeuwenwelp - stretching
 FR - Lionceau - stretching
 IT - Leoncino che si stiracchia
 ES - Cria de León - Estirándose
 PT - Cria de Leão a espreguiçar-se
 DE - Löwenjunges (sich streckend)
 GR - Λιονταράκι (Τεντώνεται)



L 6 x H 5 cm
L 2.4 x H 2 in

• 88417

EN - Lion Cub - Walking
 NL - Leeuwenwelp - wandelend
 FR - Lionceau - se promenant
 IT - Leoncino in movimento
 ES - Cria de León - Andando
 PT - Cria de Leão a caminhar
 DE - Löwenjunges (gehend)
 GR - Λιονταράκι (Περπατάει)



L 6 x H 5 cm
L 2.4 x H 2 in

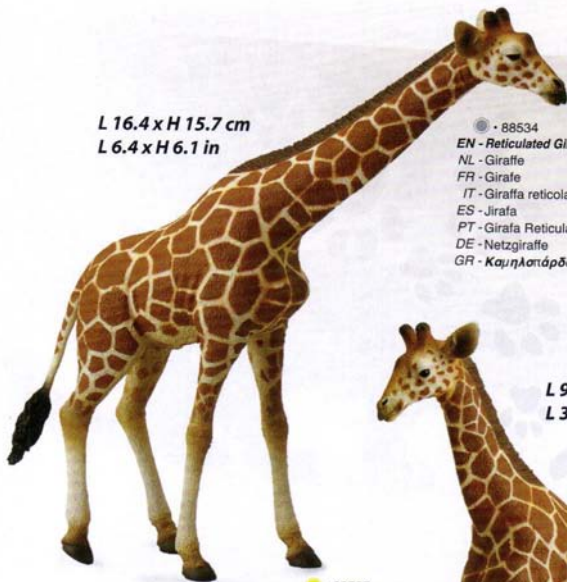

L 16.4 x H 15.7 cm

L 6.4 x H 6.1 in

• 88534

EN - Reticulated Giraffe

NL - Giraffe

FR - Girafe

IT - Giraffa reticolata in movimento

ES - Jirafa

PT - Girafa Reticulada

DE - Netzgiraffe

GR - Καμηλοπάρδαλη

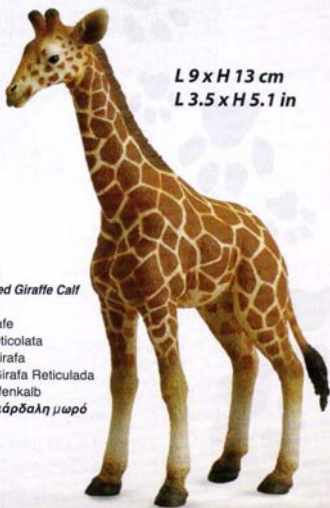

L 9 x H 13 cm

L 3.5 x H 5.1 in

• 88535

EN - Reticulated Giraffe Calf

NL - Girafkalf

FR - Bébé girafe

IT - Giraffa reticolata

ES - Cría de Jirafa

PT - Cría de Girafa Reticulada

DE - Netzgiraffenkalb

GR - Καμηλοπάρδαλη μωρό



• 88566

EN - Striped Hyena

NL - Gestreepte hyena

FR - Hyène rayée

IT - Iena ridiens

ES - Hiena Rayada

PT - Hiena riscada

DE - Streifenhyäne

GR - Ριγέ Υαινα

L 8 x H 6 cm

L 3.1 x H 2.4 in

L 9 x H 4 cm
L 3.5 x H 1.6 in



• 88536
EN - Red Panda
NL - Rode panda
FR - Panda rouge
IT - Panda rosso
ES - Panda Rojo
PT - Panda vermelho
DE - Roter Panda
GR - Κόκκινο Πάντα

L 12.5 x H 4 cm
L 4.9 x H 1.6 in



• 88496
EN - Snow Leopard
NL - Sneeuwpanter
FR - Once
IT - Leopardo Bianco
ES - Leopardo de las Nieves
PT - Leopardo das neves
DE - Schneeleopard
GR - Λεοπάρδαλη Χιονιού

• 88497
EN - Snow Leopard Cub - Playing
NL - Sneeuwpanterwelp spelend
FR - Bébé once jouant
IT - Cucciolo di Leopardo Bianco - Che Gioca
ES - Cachorro de leopardo de las Nieves - Jugando
PT - Cria de Leopardo das neves a brincar
DE - Schneeleopardenjungen-spielend
GR - Λεοπάρδαλη Χιονιού Μωρό - Παίζει

L 7.5 x H 3.5 cm
L 3 x H 1.4 in



L 10 x H 3 cm
L 3.9 x H 1.2 in



• 88498
EN - Snow Leopard Cub - Running
NL - Sneeuwpanterwelp lopend
FR - Bébé once courant
IT - Cucciolo di Leopardo Bianco - Che Corre
ES - Cachorro de leopardo de las Nieves - Corriendo
PT - Cria de Leopardo das neves a correr
DE - Schneeleopardenjungen-rennend
GR - Λεοπάρδαλη Χιονιού Μωρό - Τρέχει

• 88166
EN - Giant Panda
 NL - Reuze Panda
 FR - Panda Géant
 IT - Panda Gigante
 ES - Panda Gigante
 PT - Panda Gigante
 DE - Pandabär
 GR - Τεράστιο Πάντα

L 10 x H 5 cm
L 3.9 x H 2 in



L 6 x H 4 cm
L 2.4 x H 1.6 in

• 88167
EN - Giant Panda Cub - Standing
 NL - Pandawelp - Rechtopstaand
 FR - Petit Panda - Debout
 IT - Condizione Gigante del Cub del Panda
 ES - Cachorro de Panda Gigante - de Pie
 PT - Cria de Panda Gigante
 DE - Pandabärjunges - stehend
 GR - Τεράστιο Μωρό Πάντα (Ήρθιο)

L 5 x H 4 cm
L 2 x H 1.6 in

• 88219
EN - Giant Panda Cub - Sitting
 NL - Pandawelp - Zittend
 FR - Petit Panda - Assis
 IT - Seduta Gigante Del Cub Del Panda
 ES - Cachorro de Panda Gigante - Sentado
 PT - Cria de Panda Gigante sentada
 DE - Pandabärjunges - sitzend
 GR - Τεράστιο Μωρό Πάντα (Καθιστό)



• 88602
EN - Przewalski Stallion
 NL - Przewalski Hengst
 FR - Przewalski étalon
 IT - Cavallo Przewalski
 ES - Semental Przewalski
 PT - Garanhão Przewalski
 DE - Mongolisches Wildpferd
 GR - Επιβήτορας Πρεβάλακι



L 16.5 x H 9 cm
L 6.5 x H 3.5 in

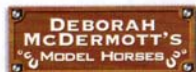

L 12 x H 6 cm
L 4.7 x H 2.4 in

• 88548

EN - White Lion
NL - Witte leeuw
FR - Lion blanc
IT - Leone bianco
ES - León Blanco
PT - Leão branco
DE - Weisser Löwe
GR - Ασπρο Λιοντάρι



• 88549

EN - White Lioness
NL - Witte leeuwin
FR - Lionne blanche
IT - Leonessa bianca
ES - Leona Blanca
PT - Leoa branca
DE - Weisse Löwin
GR - Ασπρη Λέαινα

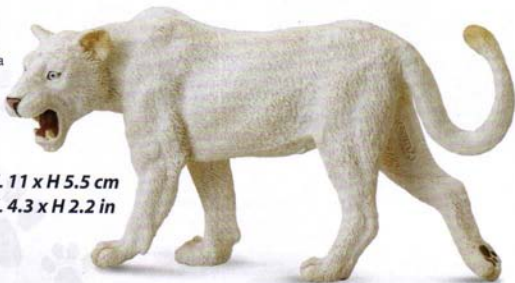

L 11 x H 5.5 cm
L 4.3 x H 2.2 in



L 6 x H 5 cm
L 2.4 x H 2 in

• 88550

EN - White Lion Cub - Stretching
NL - Witte leeuwenwelp stretching
FR - Lionceau blanc s'étirant
IT - Cucciolo di leone bianco che si stira
ES - Cachorro de León Blanco - Desperezándose
PT - Leoa branca cria a espreguiçar-se
DE - Weisses Löwenjunges - sich streckend
GR - Ασπρη Λέαινα Μωρό - Τεντώνεται



L 6 x H 5 cm
L 2.4 x H 2 in

• 88551

EN - White Lion Cub - Walking
NL - Witte leeuwenwelp wandelend
FR - Lionceau blanc marchant
IT - Cucciolo di leone bianco che cammina
ES - Cachorro de León Blanco - Caminando
PT - Leoa branca cria a andar
DE - Weisses Löwenjunges - gehend
GR - Ασπρη Λέαινα Μωρό - Περιπατάει

A natural world in miniature

COLLECTA

Woodlands

Collection **2016**



New

**EARLY
2016**

- 88758
- EN - Himalayan Tahr**
- NL - Himalayathargeit**
- FR - Tahr de l'Himalaya**
- IT - Ungulato dell'Himalaya**
- ES - Cabra del Himalaya**
- PT - Cabra do Himalaia**
- DE - Himalaya-Tahr**
- GR - Τάχρ Ιμαλαίων**



L 8.8 x H 7.2 cm

L 3.5 x H 2.8 in

L 4.3 x H 4.1 cm

L 1.8 x H 2.2 in

- 88003
- EN - Barn Owl**
- NL - Uil**
- FR - Hibou**
- IT - Gufo di Granaio**
- ES - Lechuza**
- PT - Coruja-das-torres**
- DE - Schleiereule**
- GR - Κουκουβάγια**



L 5.5 x H 4.5 cm

L 2.2 x H 1.8 in



- 88467
- EN - Red Squirrel - Eating**
- NL - Rode Eekhoorn etend**
- FR - écureuil roux mangeant**
- IT - Scoiattolo Rosso - Che mangia**
- ES - Ardilla Roja Comiendo**
- PT - Esquilo vermelho a comer**
- DE - Eichhörnchen**
- GR - Κόκκινος Σκίουρος Που Τρώει**

- 88001
- EN - Red Fox**
- NL - Rode Vos**
- FR - Renard Roux**
- IT - Volpe Rossa**
- ES - Zorro**
- PT - Raposa vermelha**
- DE - Rotfuchs**
- GR - Κόκκινη Αλεπού**



L 6 x H 5 cm

L 2.4 x H 2 in

L 9 x H 4.5 cm
L 3.5 x H 1.8 in

● • 88363
EN - Wild Boar
NL - Everzwijn
FR - Sanglier
IT - Cinghiale - Maschio
ES - Jabalí
PT - Javali
DE - Wildschwein - Eber
GR - **Αγριογούρουνο**



L 5 x H 3.5 cm
L 2 x H 1.4 in

● • 88365
EN - Wild Piglet - Walking
NL - Wild Big - wandelend
FR - Cochonnet Sauvage - se promenant
IT - Cinghialotto in movimento
ES - Cachorro de Jabalí - Caminando
PT - Cria de Javali a caminhar
DE - Wildschwein Frischling - gehend
GR - **Αγριογούρουνο μωρό (Περπατάει)**

L 7 x H 5 cm
L 2.8 x H 2 in

● • 88364
EN - Wild Sow
NL - Wilde Zeug
FR - Truie
IT - Cinghiale - Femmina
ES - Javalina
PT - Javalina
DE - Wildschwein - Bache
GR - **Αγριογούρουνο Θηλυκό**



L 5 x H 3 cm
L 2 x H 1.2 in

● • 88366
EN - Wild Piglet - Eating
NL - Wild Big - etend
FR - Cochonnet Sauvage - mangeant
IT - Cinghialotto mentre mangia
ES - Cachorro de Jabalí - Comiendo
PT - Cria de Javali a comer
DE - Wildschwein Frischling - fressend
GR - **Αγριογούρουνο μωρό (Τρώει)**





L 10.8 x H 8.9 cm
L 4.2 x H 3.5 in

• 88685
EN - Fallow Deer
NL - Damhert Bok
FR - Daim Chevreuil
IT - Daino maschio
ES - Gamo Europeo Macho
PT - Gamo macho
DE - Damhirsch
GR - Αρσενικό Ελάφι Φάλοου



L 12 x H 10.8 cm
L 5.5 x H 4.9 in

• 88709
EN - Woodland Caribou
NL - Woudhert
FR - Caribou des bois (Espèce de Rennes)
IT - CARIBU' DEL BOSCO (SPECIE DI RENNA)
ES - Caribú (Reno) de Bosque
PT - Caribu dos bosques (espécies de renas)
DE - Kanadisches Waldkaribu
GR - Καριμπού Δάσους (Είδος Ταράνδου)



● - 88641

EN - Tadjik Markhor
NL - Schroefhoorngeit (markhor)
FR - Markhor
IT - Capra Falconeri
ES - Marjor
PT - Cabra dos Himalaias
DE - Schraubenziege
GR - Μάρκχορ

L 8.1 x H 9 cm
L 3.2 x H 3.5 in

● - 88540
EN - Capybara
NL - Waterzwijn
FR - Capybara
IT - Capybara
ES - Capibara
PT - Capivara
DE - Wasserschwein
GR - Καπιμπάρα



L 8 x H 3.5 cm
L 3.1 x H 1.4 in

L 7 x H 2 cm
L 2.8 x H 0.8 in



● - 88541
EN - Capybara Babies
NL - Waterzwijn biggetjes
FR - Bébés capybara
IT - Cucciolo di Capybara
ES - Cachorros de Capibara
PT - Crías de Capivara
DE - Capybaraarjunge
GR - Καπιμπάρας Μωρά

● 88458
EN - Hedgehog
 NL - Egel
 FR - Hérisson
 IT - Porcospino
 ES - Erizo
 PT - Ouriço-cacheiro
 DE - Igel
 GR - Σκατζόχοιρος



L 4 x H 3 cm
L 1.6 x H 1.2 in



● 88012
EN - Brown Hare
 NL - Bruine Haas
 FR - Lièvre Brun
 IT - Lepri Marroni
 ES - Liebre
 PT - Lebre comum
 DE - Europäischer Feldhase
 GR - Λαγός Καφέ

L 4.5 x H 6 cm
L 1.8 x H 2.4 in

● 88002
EN - Rabbit
 NL - Konijn
 FR - Lapin
 IT - Coniglio
 ES - Conejo
 PT - Coelho
 DE - Kaninchen
 GR - Κουνέλι



L 4 x H 5 cm
L 1.6 x H 2 in

● 88382
EN - Beaver
 NL - Bever
 FR - Castor
 IT - Castoro
 ES - Castor
 PT - Castor
 DE - Biber
 GR - Κάστορας



L 8.5 x H 3.5 cm
L 3.3 x H 1.4 in



● 88053
EN - Common Otter
 NL - Otter
 FR - Loutre
 IT - Lontra Comune
 ES - Nutria
 PT - Lontra comum
 DE - Fischotter
 GR - Νυφίτσα

L 8 x H 4 cm
L 3.1 x H 1.6 in



• 88469

EN - Red Deer Stag

NL - Hertenbok rood

FR - Chevreuil rouge

IT - Cervo Rosso

ES - Ciervo

PT - Veado vermelho

DE - Hirsch

GR - Κόκκινο Αρσενικό Ελάφι

L 10 x H 10.5 cm

L 3.9 x H 4.1 in



• 88470

EN - Red Deer Hind

NL - Hinde rood

FR - Biche rouge

IT - Cerva Rossa

ES - Cierva

PT - Veado vermelho fêmea

DE - Reh

GR - Κόκκινο Ελάφι

L 8.5 x H 9 cm

L 3.3 x H 3.5 in



• 88471

EN - Red Deer Calf

NL - Hertenkalf rood

FR - Faon rouge

IT - Cerviatto Rosso

ES - Cervatillo

PT - Cria de Veado vermelho

DE - Rehkitz

GR - Κόκκινο Ελαφάκι

L 6 x H 7 cm

L 2.4 x H 2.8 in

• 88381
EN - Skunk
 NL - Stinkdier
 FR - Moufette
 IT - Moffetta
 ES - Mofeta
 PT - Doninha
 DE - Stinktier
 GR - **Κουνάβι Σκάνκ**



L 5.5 x H 4 cm
L 2.2 x H 1.6 in

• 88603
EN - Dartmoor Pony Black
 NL - Dartmoor Pony Zwart
 FR - Dartmoor Pony Noir
 IT - Pony Dartmoor nero
 ES - Pony Dartmoor Negro
 PT - Pónei Dartmoor preto
 DE - Dartmoor Pony - schwarz
 GR - **Πόνυ Μαύρο Ντάρτμουρ**

L 10.5 x H 8.1 cm
L 4.1 x H 3.2 in



L 10.5 x H 8.1 cm
L 4.1 x H 3.2 in

• 88604
EN - Dartmoor Pony Bay
 NL - Dartmoor Pony Voskleurig
 FR - Dartmoor Pony Bai
 IT - Pony Dartmoor Bai
 ES - Pony Dartmoor Castaño Oscuro
 PT - Pónei Dartmoor baio
 DE - Dartmoor Pony - braun
 GR - **Πόνυ Ντάρτμουρ Μπεί**





• 88665
EN - Black-Backed Jackal
NL - Zadeljakhals
FR - Chacal à chabraque
IT - Sciacallo dal dorso argentato
ES - Chacal de Lomo Negro
PT - Chacal de dorso negro
DE - Schabrackenschakal
GR - Τσακάλι Με Μαύρη Πλάτη

L 7.7 x H 4.3 cm

L 3.0 x H 1.7 in



• 88341
EN - Timber Wolf - Howling
NL - Wolf - Hullend
FR - Loup - Hurlant
IT - Lupo - Che Ulula
ES - Lobo - Aullando
PT - Lobo a uivar
DE - Timberwolf - heulend
GR - Λύκος Δάσους (Ουρλιάζει)

L 8.5 x H 7.5 cm

L 3.3 x H 3 in

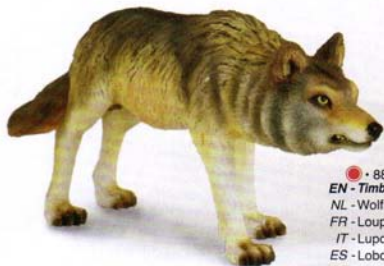

L 9.5 x H 5 cm

L 3.7 x H 2 in

• 88342
EN - Timber Wolf - Hunting
NL - Wolf - op Jacht
FR - Loup - Chassant
IT - Lupo - Che Caccia
ES - Lobo - Cazando
PT - Lobo a caçar
DE - Timberwolf - jagend
GR - Λύκος Δάσους (Κυνηγεί)



L 8 x H 6 cm
L 3.1 x H 2.4 in

● 88377
EN - Mountain Goat Nanny
NL - Berggeit Nanny
FR - Chamois Nanny
IT - Capra delle nevi Femmina
ES - Cabra montés Hembra
PT - Cabra-das-rochosas
DE - Bergziege Weibchen
GR - Βουβίαια Καταίκα



● 88376
EN - Mountain Goat Billy
NL - Berggeit Billy
FR - Chamois Billy
IT - Capra delle nevi Maschio
ES - Cabra montés Macho
PT - Bode-das-rochosas
DE - Bergziege Männchen
GR - Βουβίαιος Τράγος

L 8.5 x H 5.5 cm
L 3.3 x H 2.2 in



● 88015
EN - Eurasian Badger
NL - Europees-Aziatische Das
FR - Blaireau d'Eurasie
IT - Tasso Eurasian
ES - Tejón Europeo
PT - Texugo Europeu
DE - Europäischer Dachs
GR - Ευρασιατικός Ασβός

L 7 x H 2.5 cm
L 2.8 x H 1 in

A natural world in miniature

COLLECTA

Insect Life Collection 2016



New
EARLY
2016

• 88753

EN - Thorny Dragon

NL - Bergduivel

FR - Thorny Dragon (Moloch Horridus)

IT - Drago Spinoso

ES - Dragon Espinoso

PT - Dragao Espinhoso

DE - Dornteufel

GR - Ακανθώδες Δράκος



L 9.7 x H 4.8 cm

L 3.8 x H 1.9 in

• 88386

EN - Red-eyed Tree Frog

NL - Roodoogboomkikker

FR - Rainette Verte aux yeux rouges

IT - Rana dagli occhi rossi

ES - Rana Verde de Ojos Rojos

PT - Rã Arborícola de olhos vermelhos

DE - Rotaugeniaulfrosch

GR - Κοκκινομάτικος βάτραχος Δέντρων



L 5.5 x H 3.5 cm

L 2.2 x H 1.4 in

• 88350

EN - Golden-Ringed Dragonfly

NL - Libel

FR - Libellule

IT - Libellula

ES - Libelula

PT - Libélula tigre

DE - Zweigestreifte Quelljungfer

GR - Χρυσός Λιβελλούλης

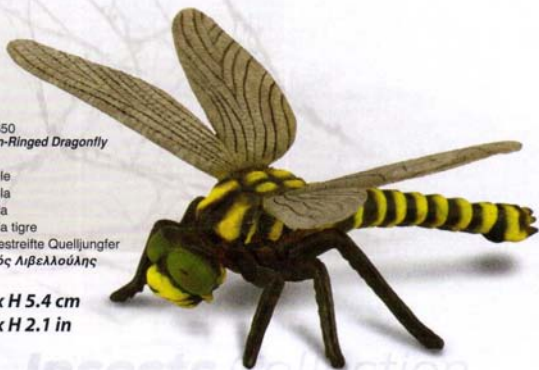

L 9.3 x H 5.4 cm

L 3.6 x H 2.1 in

Insects Collection



L 13 x H 4 cm
L 5.1 x H 1.6 in

● 88567

EN - Bearded Dragon Lizard

NL - Hagedis baardagaam

FR - lézard dragon barbu

IT - Drago barbuto

ES - Dragón Barbudo

PT - Dragão barbudo

DE - Bartagame

GR - Σαύρα Γενειοφόρος δράκος



L 12.3 x H 7.5 cm
L 4.8 x H 2.9 in

● 88690

EN - Frill-Necked Lizard

NL - Kraaghagedis

FR - Lézard à colerette

IT - Drago Volante

ES - Clamidosaurio de King

PT - Lagarto de Gola

DE - Kragenechse

GR - Σαύρα Φριλι-νέκ



L 6.5 x H 4.5 cm
L 3 x H 2 in

• 88703

EN - Stag Beetle
NL - Lucanidae (kever-vliegend hert)
FR - Lucanidae
IT - COLEOTTERO CON CORNA
ES - Ciervo volante
PT - Carocha
DE - Hirschkäfer
GR - Σκαθάρί Αρσενικό



L 5.5 x H 3 cm
L 2.2 x H 1.2 in

• 88474

EN - Ladybird
NL - Lieveheersbeestje
FR - coccinelle
IT - Coccinella
ES - Mariquita
PT - Joanhã
DE - Marienkäfer
GR - Πασχαλίτσα

• 88499

EN - Bumble Bee
NL - hommelmot
FR - bourdon
IT - Bombo
ES - Abejorro
PT - Zangão
DE - Hummel
GR - Αγριομέλισσα



L 6.5 x H 4 cm
L 2.6 x H 1.6 in



• 88349
EN - Yellow Fat-Tailed Scorpion
NL - Schorpioen
FR - Scorpion
IT - Scorpione Giallo
ES - Escorcion
PT - Escorpião amarelo de cauda gorda
DE - Gelber Sahara Dickschwanzskorpion
GR - Σκορπιός

L 7 x H 4 cm
L 2.8 x H 1.6 in

L 6 x H 3.5 cm
L 2.4 x H 1.4 in



• 88337
EN - Rhinoceros Beetle
NL - Neushoornkever
FR - Scarabée Nasicorne
IT - Scarabeo Rinoceronte
ES - Escarabajo Rinoceronte
PT - Besouro-rinoceronte
DE - Riesenkäfer
GR - Σκαθάρι Ρινόκερος

• 88387
EN - Small Tortoiseshell
NL - Kleine Vosvlinder
FR - Petite Tortue
IT - Farfallina Ninfalide
ES - Mariposa de la Ortiga
PT - Pequena Borboleta de concha de tartaruga
DE - Kleiner Fuchs
GR - Πεταλούδα Τορτόίσεσα



L 5.7 x H 3.1 cm
L 2.2 x H 1.2 in

• 88352
EN - Grasshopper
NL - Sprinkhaan
FR - Sauterelle
IT - Grillo
ES - Saltamontes
PT - Gafanhoto
DE - Heuschrecke
GR - Ακρίδα



L 8 x H 4 cm
L 3.1 x H 1.6 in

• 88598

EN - Monarch Butterfly
 NL - Monarchvlinder
 FR - Papillon monarque
 IT - Farfalla monarca
 ES - Mariposa Monarca
 PT - Borboleta monarca
 DE - Monarchfalter
 GR - Πεταλούδα Μονάρχης

L 6 x H 6 cm
L 2.4 x H 2.4 in



• 88338

EN - Mexican Redknee Tarantula
 NL - Mexicaanse Roodknievogelspin
 FR - Mygale
 IT - Tarantola Zampe Rosse
 ES - Tarantula de Anillos Rojos
 PT - Tarântula Mexicana de Joelho Vermelho
 DE - Mexikanische Rotknie-Vogelspinne
 GR - Μεξικάνικη Ταραντούλα

L 9.5 x H 2.9 cm
L 3.7 x H 1.1 in



• 88351

EN - Praying Mantis
 NL - Bidsprinkhaan
 FR - Mante
 IT - Mantide Religiosa
 ES - Mantis Religiosa
 PT - Louva-a-deus
 DE - Gottesanbeterin
 GR - Αλογάκι της Παναγίας

L 11 x H 8 cm
L 4.3 x H 3.1 in



A natural world in miniature

COLLECTA

Cats & Dogs Collection 2016

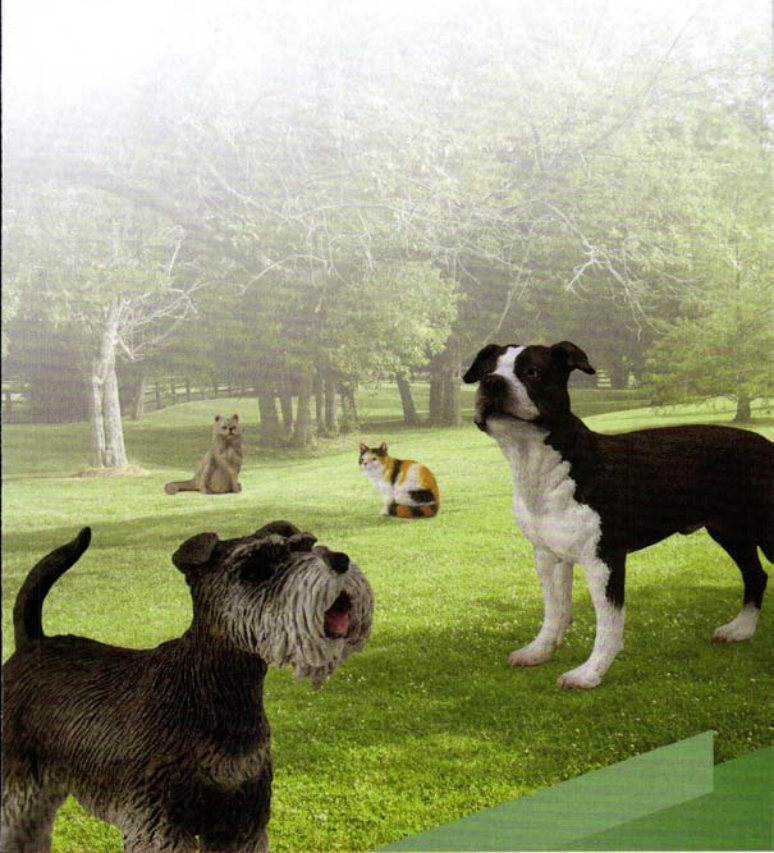

L 6 x H 3 cm
L 2.4 x H 1.2 in



• 88087
EN - Doberman Pinscher Puppy
 NL - Dobermann Pinscher Puppy
 FR - Chiot Dobermann Pinscher
 IT - Dobermann Pinscher Puppy
 ES - Cachorro de Dobermann
 PT - Cria de Doberman Pinscher
 DE - Dobermann Welpe
 GR - Ντόπερμαν Πίντσερ Κουτάβι

• 88086
EN - Doberman Pinscher
 NL - Dobermann Pinscher
 FR - Dobermann Pinscher
 IT - Dobermann Pinscher
 ES - Dobermann
 PT - Doberman Pinscher
 DE - Dobermann
 GR - Ντόπερμαν Πίντσερ

L 10 x H 9 cm
L 3.9 x H 3.5 in



L 11 x H 8 cm
L 4.3 x H 3.1 in



• 88068
EN - Irish Red Setter
 NL - Ierse Rode Setter
 FR - Setter Irlandais Rouge
 IT - Ierse Rode Setter
 ES - Setter Irlandés Rojo
 PT - Setter Irlandês vermelho
 DE - Irish Red Setter
 GR - Ιρλανδικό Κόκκινο Σέττερ

L 4.3 x H 4 cm
L 1.7 x H 1.6 in



• 88069
EN - Irish Red Setter Puppy
 NL - Ierse Rode Setter Puppy
 FR - Chiot Setter Irlandais Rouge
 IT - Ierse Rode Setter Puppy
 ES - Cachorro de Setter Irlandés Rojo
 PT - Cria de Setter Irlandês vermelho
 DE - Irish Red Setter Welp
 GR - Ιρλανδικό Κόκκινο Σέττερ Κουτάβι

L 5 x H 2 cm
L 2 x H 0.8 in



• 88194
EN - Shar Pei Puppy
 NL - Puppy Shar Pei
 FR - Chiot de Shar Pei
 IT - Puppy di Shar Pei
 ES - Cachorro de Shar Pei
 PT - Cria de Shar Pei
 DE - Shar-Pei Welp
 GR - Σάρ Πεί Κουτάβι

• 88193
EN - Shar Pei
 NL - Shar-Pei
 FR - Shar Pei
 IT - Shar Pei
 ES - Shar Pei
 PT - Shar Pei
 DE - Shar-Pei
 GR - Σάρ Πεί

L 8 x H 7 cm
L 3.1 x H 2.8 in



L 5.7 x H 4.3 cm
L 2.2 x H 1.7 in



New
EARLY
2016

• 88752
EN - Schnauzer
NL - Duitse Pinscher
FR - Schnauzer
IT - Schnauzer
ES - Schnauzer
PT - Schnauzer
DE - Schnauzer
GR - Σνάουζερ Σκύλος

L 3 x H 3 cm
L 1.2 x H 1.2 in



• 88078
EN - Yorkshire Terrier
NL - Yorkshire Terrier
FR - Yorkshire Terrier
IT - Yorkshire Terrier
ES - Yorkshire Terrier
PT - Yorkshire Terrier
DE - Yorkshire Terrier
GR - Γιορκσάιρ

L 5.5 x H 4 cm
L 2.2 x H 1.6 in



• 88082
EN - Welsh Corgi
NL - Welsh Corgi
FR - Welsh Corgi
IT - Welsh Corgi
ES - Corgi Galés
PT - Welsh Corgi
DE - Walisischer Zwerghund
GR - Γουέλς Κόργκι

L 3.5 x H 3 cm
L 1.4 x H 1.2 in



• 88195
EN - Shih Tzu
NL - Shih Tzu
FR - Shih Tzu
IT - Shih Tzu
ES - Shih Tzu
PT - Shih Tzu
DE - Shih Tzu
GR - Σίχ Τζού



• 88181
EN - Cavalier King Charles Spaniel
NL - Cavalier King Charles Spaniel
FR - Cavalier King Charles Spaniel
IT - Re Charles Spaniel Cavalier
ES - Cavalier King Charles Spaniel
PT - Cavalier King Charles Spaniel
DE - Cavalier King Charles Spaniel
GR - Καβαλιέρ Κίνγκ Τσάρλς Σπανιέλ

L 6 x H 4 cm
L 2.4 x H 1.6 in



• 88062
EN - Great Dane
 NL - Deense Dog
 FR - Dogue Allemand
 IT - Deense Dog
 ES - Gran Danés
 PT - Grand Danois
 DE - Deutsche Dogge
 GR - Μολοσσός

L 9.5 x H 8.5 cm
L 3.7 x H 3.3 in



• 88065
EN - Great Dane Puppy
 NL - Deense Dog Puppy
 FR - Chiot Doque Allemand
 IT - Deense Dog Puppy
 ES - Cachorro Gran Danés
 PT - Cria de Grand Danois
 DE - Deutsche Dogge Welppe
 GR - Μολοσσός Κουτάβι

• 88176
EN - Airedale Terrier Puppy
 NL - Puppy Airedale Terriër
 FR - Chiot d'Airedale Terrier
 IT - Puppy di Airedale Terrier
 ES - Cachorro de Terrier de Airedale
 PT - Cria de Airedale Terrier
 DE - Airedale Terrier Welppe
 GR - Ερεντάλε Τεριέρ Κουτάβι

L 3 x H 3.5 cm
L 1.2 x H 1.4 in



• 88175
EN - Airedale Terrier
 NL - Airedale Terriër
 FR - Airedale Terrier
 IT - Airedale Terrier
 ES - Terrier de Airedale
 PT - Airedale Terrier
 DE - Airedale Terrier
 GR - Ερεντάλε Τεριέρ

L 7 x H 6.5 cm
L 2.8 x H 2.6 in

• 88190
EN - Rottweiler Puppy
 NL - Puppy Rottweiler
 FR - Chiot de Rottweiler
 IT - Rottweiler Puppy
 ES - Cachorro de Rottweiler
 PT - Cria de Rottweiler
 DE - Rottweiler Welppe
 GR - Ροντβάιλερ Κουτάβι

L 4 x H 4 cm
L 1.6 x H 1.6 in



• 88189
EN - Rottweiler
 NL - Rottweiler
 FR - Rottweiler
 IT - Rottweiler
 ES - Rottweiler
 PT - Rottweiler
 DE - Rottweiler
 GR - Ροντβάιλερ



L 9.5 x H 7 cm
L 3.7 x H 2.8 in



• 88707

EN - Siberian Husky
NL - Siberische husky
FR - Husky de Sibérie
IT - HUSKY SIBERIANO
ES - Husky Siberiano
PT - Husky Siberiano
DE - Sibirischer Husky
GR - Χάσκι Σιβηρίας

L 10.5 x H 6.2 cm
L 4.8 x H 2.8 in



• 88552

EN - German Shepherd
NL - Duitse herdershond
FR - Berger allemand
IT - Pastore tedesco
ES - Pastor Alemán
PT - Pastor Alemão
DE - Deutscher Schäferhund
GR - Γερμανικό Ποιμενικό

L 7 x H 4 cm
L 2.8 x H 1.6 in



• 88553

EN - German Shepherd Puppy
NL - Duitse herdershond puppy
FR - Chiot berger allemand
IT - Cucciolo di pastore tedesco
ES - Cachorro de Pastor Alemán
PT - Cachorro Pastor Alemão
DE - Deutscher Schäferhundwelp
GR - Γερμανικό Ποιμενικό Κουτάβι

L 11 x H 7 cm
L 4.3 x H 2.8 in



• 88180

EN - Bull Dog Puppy
NL - Puppy Bulldog
FR - Chiot de Bouledogue
IT - Puppy del Cane dal Bull
ES - Cachorro de Bulldog
PT - Cria de Bulldog
DE - Englische Bulldogge Welp
GR - Μπουλντόγκ Κουτάβι

L 5 x H 2 cm
L 2 x H 0.8 in



• 88179

EN - Bull Dog
NL - Bulldog
FR - Bouledogue
IT - Cane dal Bull
ES - Bulldog
PT - Bulldog
DE - Englische Bulldogge
GR - Μπουλντόγκ

L 7.5 x H 6 cm
L 3 x H 2.4X in



• 88183
EN - Chow Chow
 NL - Chow Chow
 FR - Chow-chow
 IT - Chow del Chow
 ES - Chow Chow
 PT - Chow Chow
 DE - Chow-Chow Welpе
 GR - Τάσου Τάσου

L 7 x H 6.5 cm
L 2.8 x H 2.6 in



L 4 x H 3 cm
L 1.6 x H 1.2 in



• 88074
EN - West Highland White
 NL - Witte Terrier West Highland
 FR - Terrier Blanc West Highland
 IT - Witte Terrier West Highland
 ES - Terrier West Highland Blanco
 PT - West Highland Branco
 DE - West Highland White Terrier
 GR - Δυτικής Σκωτίας Άσπρο

L 5 x H 3 cm
L 2 x H 1.2 in

L 5 x H 3 cm
L 2 x H 1.2 in



• 88174
EN - Afghan Hound Puppy
 NL - Puppy Afghaanse Windhond
 FR - Chiot de Lévrier Afghan
 IT - Puppy del Hound Afgano
 ES - Cachorro de Afgano
 PT - Cria de Galgo afegão
 DE - Afghanischer Windhund Welpе
 GR - Αφγανικό Λαγωνικό Κουτάβι

L 8 x H 7 cm
L 3.1 x H 2.8 in

• 88173
EN - Afghan Hound
 NL - Afghaanse Windhond
 FR - Lévrier Afghan
 IT - Hound Afgano
 ES - Afgano
 PT - Galgo afegão
 DE - Afghanischer Windhund
 GR - Αφγανικό Λαγωνικό



• 88184
EN - Chow Chow Puppy
 NL - Puppy Chow Chow
 FR - Chiot de Chow-chow
 IT - Puppy del Chow del Chow
 ES - Cachorro de Chow Chow
 PT - Cria de Chow Chow
 DE - Chow-Chow Welpе
 GR - Τάσου Τάσου Κουτάβι

L 6.5 x H 4.5 cm
L 2.6 x H 1.8 in



• 88070
EN - English Cocker Spaniel
 NL - Engelse Cockerspaniel
 FR - Cocker Anglais
 IT - Engelse Cockerspaniel
 ES - Cocker Spaniel Inglés
 PT - Cocker Spaniel Inglês
 DE - English Cocker Spaniel
 GR - Αγγλικό Κόκερ Σπιανιέλ

L 7.5 x H 6.5 cm
L 3 x H 2.6 in



• 88066
EN - Old English Sheepdog
NL - Oude Engelse Herdershond
FR - Bobtail
IT - Oude Engelse Herdershond
ES - Viejo Pastor Inglés (Bobtail)
PT - Cão pastor Inglês
DE - Bobtail
GR - Παλιό Αγγλικό Τσαπανόσκυλο

L 4.5 x H 2 cm
L 1.8 x H 0.8 in



• 88067
EN - Old English Sheepdog Puppy
NL - Oude Engelse Herdershond Puppy
FR - Chiot Bobtail
IT - Oude Engelse Herdershond Puppy
ES - Cachorro de Viejo Pastor Inglés
PT - Cria de cão pastor Inglês
DE - Bobtail Welpe
GR - Παλιό Αγγλικό Τσαπανόσκυλο Κουτάβι

L 5.5 x H 3 cm
L 2.2 x H 1.2 in



• 88192
EN - Rough Haired Collie Puppy
NL - Puppy Herdershond
FR - Chiot de Colley
IT - Puppy Haired di Massima del Collie
ES - Cachorro de Collie de Pelo Rojo
PT - Cria de Collie de pêlo longo
DE - Langhaar-Collie Welpe
GR - Κόλει Κουτάβι

L 8 x H 7 cm
L 3.1 x H 2.8 in



• 88191
EN - Rough Haired Collie
NL - Herdershond
FR - Colley
IT - Collie Haired di Massima
ES - Collie de Pelo Rojo
PT - Collie de pêlo longo
DE - Langhaar-Collie
GR - Κόλει



• 88072
EN - Dalmatian
NL - Dalmatiër
FR - Dalmatien
IT - Dalmatiër
ES - Dálmata
PT - Dálmata
DE - Dalmatiner
GR - Δαλματίας

• 88073
EN - Dalmatian Puppy
NL - Dalmatiërwelp
FR - Chiot Dalmatien
IT - Dalmatiërwelp
ES - Cachorro de Dálmata
PT - Cria de Dálmata
DE - Dalmatiner Welpe
GR - Δαλματίας Κουτάβι

L 10.5 x H 6.5 cm
L 4.1 x H 2.6 in



L 3 x H 3 cm
L 1.2 x H 1.2 in

L 4.5 x H 3 cm
L 1.8 x H 1.2 in

- 88185
- EN - Dachshund
- NL - Teckel
- FR - Teckel
- IT - Dachshund
- ES - Perro Salchicha
- PT - Dachshund
- DE - Dackel
- GR - Ντασχούντ



- 88177
- EN - Beagle
- NL - Beagle
- FR - Beagle
- IT - Cane da Lepre
- ES - Beagle
- PT - Beagle
- DE - Beagle
- GR - Λαγωνικό

L 7 x H 4 cm
L 2.8 x H 1.6 in



- 88384
- EN - Bull Terrier - Male
- NL - Bull Terrier - mannelijk
- FR - Bull Terrier - mâle
- IT - Bull Terrier - Maschio
- ES - Bull Terrier - Macho
- PT - Bull Terrier
- DE - Bullterrier - Männchen
- GR - Μπούλ Τεριέρ (Αρσενικό)

L 8.5 x H 6.5 cm
L 3.3 x H 2.6 in



L 6 x H 6 cm
L 2.4 x H 2.4 in

- 88385
- EN - Bull Terrier - Female
- NL - Bull Terrier - vrouwelijk
- FR - Bull Terrier - femelle
- IT - Bull Terrier - Femmina
- ES - Bull Terrier - Hembra
- PT - Bull Terrier fêmea
- DE - Bullterrier - Weibchen
- GR - Μπούλ Τεριέρ (Θυλικό)



L 9.5 x H 6 cm
L 3.7 x H 2.4 in

- 88076
- EN - Labrador Retriever
- NL - Labrador Retriever
- FR - Labrador Retriever
- IT - Labrador Retriever
- ES - Labrador Retriever
- PT - Labrador Retriever
- DE - Labrador Retriever
- GR - Λαμπραντόρ



L 4 x H 2 cm
L 1.6 x H 0.8 in

- 88077
- EN - Labrador Retriever Puppy
- NL - Labrador Retriever Puppy
- FR - Chiot Labrador Retriever
- IT - Labrador Retriever Puppy
- ES - Cachorro de Labrador Retriever
- PT - Cria de Labrador Retriever
- DE - Labrador Retriever Welpe
- GR - Λαμπραντόρ Κουτάβι



● • 88187
EN - Greyhound
 NL - Greyhound
 FR - Lévrier Greyhound
 IT - Greyhound
 ES - Galgo Inglés
 PT - Galgo Inglês
 DE - Windhund
 GR - Γκρέιχουντ

L 11 x H 8 cm
L 4.3 x H 3.1 in

● • 88188
EN - Greyhound Puppy
 NL - Puppy Greyhound
 FR - Chiot de Lévrier Greyhound
 IT - Greyhound Puppy
 ES - Cachorro de Galgo Inglés
 PT - Cria de Galgo Inglês
 DE - Windhund Welp
 GR - Γκρέιχούντ Κουτάβι



L 7 x H 4 cm
L 2.8 x H 1.6 in

L 4.5 x H 3.5 cm
L 1.8 x H 1.4 in



● • 88117
EN - Golden Retriever Puppy
 NL - Puppy Golden Retriever
 FR - Chiot de Golden Retriever
 IT - Puppy Dorato del Documentalista
 ES - Cachorro de Golden Retriever
 PT - Cria de Golden Retriever
 DE - Golden Retriever Welp
 GR - Γκόλντεν Ριτρίβερ Κουτάβι

L 8 x H 6 cm
L 3.1 x H 2.4 in

● • 88116
EN - Golden Retriever
 NL - Golden Retriever
 FR - Golden Retriever
 IT - Documentalista Dorato
 ES - Golden Retriever
 PT - Golden Retriever
 DE - Golden Retriever
 GR - Γκόλντεν Ριτρίβερ



L 10 x H 5 cm
L 3.9 x H 2 in

● • 88506
EN - St Bernard
 NL - Sint-Bernard
 FR - Saint-bernard
 IT - San Bernardo
 ES - San Bernardo
 PT - São Bernardo
 DE - Bernhardiner
 GR - Αγίου Βερνάρδου



L 9.2 x H 6 cm
L 3.6 x H 2.4 in

• 88672
EN - Australian Cattle Dog
 NL - Australische Bouvier
 FR - Bouvier australien
 IT - Cane australiano del bestiame
 ES - Pastor Ganadero Australiano
 PT - Cão pastor australiano
 DE - Australischer Treibhund
 GR - Αυστραλιανός Σκύλος Κάτιλ

L 5 x H 4 cm
L 2 x H 1.6 in



• 88080
EN - Jack Russell Terrier
 NL - Jack Russel Terrier
 FR - Jack Russel Terrier
 IT - Jack Russel Terrier
 ES - Jack Russell Terrier
 PT - Jack Russell Terrier
 DE - Jack Russell Terrier
 GR - Τζάκ Ράσερ Τεριέ

L 9.5 x H 6.8 cm
L 3.7 x H 2.7 in



• 88610
EN - American Staffordshire Terrier
 NL - American Staffordshire Terrier
 FR - American Staffordshire Terrier
 IT - American Staffordshire Terrier
 ES - American Staffordshire Terrier
 PT - Staffordshire Terrier americano
 DE - Amerikanischer Staffordshire Terrier
 GR - Αμερικάνικο Στάφορντσαϊρ Τεριέ

• 88491
EN - 3-Colour House Cat - Stretching
 NL - Huiskat met 3 kleuren stretching
 FR - Chat 3 couleurs stretching
 IT - Gattino 3 colori - Stiracchiato
 ES - Gato Tricolor - Desperezándose
 PT - Gato tigrado a espreguiçar-se
 DE - 3-farbige Hauskatze-sich streckend
 GR - Τρίχρωμη Σπιτόγατα - Τεντώνεται



L 6 x H 6.5 cm
L 2.4 x H 2.6 in

• 88490
EN - 3-Colour House Cat - Sitting
 NL - Huiskat met 3 kleuren zittend
 FR - Chat 3 couleurs assis
 IT - Gattino 3 colori - Seduto
 ES - Gato Tricolor - Sentado
 PT - Gato tigrado sentado
 DE - 3-farbige Hauskatze-sitzend
 GR - Τρίχρωμη Σπιτόγατα - Κάθεται



L 5 x H 4 cm
L 2 x H 1.6 in

• 88329

EN - Persian Cat - Sitting

NL - Perzische Kat - Zittend
FR - Chat Persan - Assis
IT - Gatto Persiano - Seduto
ES - Gato Persa - Sentado
PT - Gato Persa sentado
DE - Perserkatze - sitzend
GR - Περσική Γάτα Καθιστή



L 5 x H 5 cm
L 2 x H 2 in

• 88330

EN - Persian Cat - Lying

NL - Perzische Kat - Liggend
FR - Chat Persan - Couché
IT - Gatto Persiano - Sdraiato
ES - Gato Persa - Tumbado
PT - Gato Persa deitado
DE - Perserkatze - liegend
GR - Περσική Γάτα Ξαπλωτή



L 7 x H 3 cm
L 2.8 x H 1.2 in

L 7 x H 4 cm
L 2.8 x H 1.6 in



• 88328

EN - Norwegian Forest Cat - Standing

NL - Noorse Boskat - Rechtopstaand
FR - Chat Norvégien - Debout
IT - Gatto Norvegese delle Foreste - in Piedi
ES - Gato Noruego - de Pie
PT - Gato dos bosques da Noruega
DE - Norwegische Waldkatze - stehend
GR - Νορβηγική Γάτα Δάσους Όρθια



L 5.5 x H 5 cm
L 2.2 x H 2 in

• 88327

EN - Norwegian Forest Cat - Sitting

NL - Noorse Boskat - Zittend
FR - Chat Norvégien - Assis
IT - Gatto Norvegese delle Foreste - Seduto
ES - Gato Noruego - Sentado
PT - Gato dos bosques da Noruega sentado
DE - Norwegische Waldkatze - sitzend
GR - Νορβηγική Γάτα Δάσους Καθιστή



L 5 x H 5.4 cm
L 2 x H 2.1 in

• 88332

EN - Siamese Cat - Stretching

NL - Siamese Kat - Stretching
FR - Chat Siamois - Stretching
IT - Gatto Siamese - Che si Stira
ES - Gato Burmés - Estirándose
PT - Gato Siamês a espreguiçar-se
DE - Siamkatze - sich streckend
GR - Σιαμέζα Γάτα Που Τεντώνεται



L 3.5 x H 5 cm
L 1.4 x H 2 in

• 88331

EN - Siamese Cat - Sitting

NL - Siamese Kat - Zittend
FR - Chat Siamois - Assis
IT - Gatto Siamese - Seduto
ES - Gato Siamês - Sentado
PT - Gato Siamês sentado
DE - Siamkatze - sitzend
GR - Σιαμέζα Γάτα Καθιστή

A natural world in miniature



Sea Life

Collection **2016**

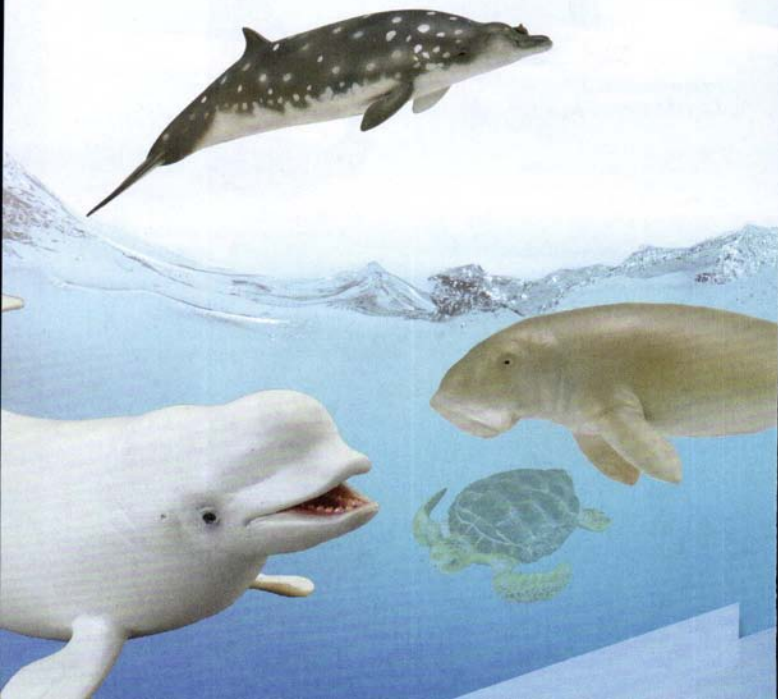

New

MID
2016

• 88765

EN - Wandering Albatross

NL - Grote Albatros

FR - Albatros hurleur

IT - Albatros Urratore

ES - Albatros viajero

PT - Albatroz-Errante

DE - Wanderalbatros

GR - Αλμπάτρος Περιπλανώμενο



L 19 x H 7.1 cm

L 7.5 x H 2.8 in



L 20.5 x H 8 cm

L 8.1 x H 3.1 in

• 88043

EN - Orca

NL - Orka

FR - Epaulard

IT - Balena di Assassino

ES - Orca

PT - Orca

DE - Killerwal

GR - Όρκα Φάλαινα Δολοφόνος



• 88618

EN - Orca Calf

NL - Orka Kalf

FR - Orca Veau

IT - Cucciolo di Orca

ES - Cria de Orca

PT - Cria de Orca

DE - Schwertwal-Kalb

GR - Όρκα Μωρό

L 14.3 x H 7.2 cm

L 5.6 x H 2.8 in



• 88044

EN - Blue Whale

NL - Blauwe Walvis

FR - Baleine Bleue

IT - Balena Blu

ES - Ballena Azul

PT - Baleia Azul

DE - Blauwal

GR - Μπλε Φάλαινα

L 23 x H 4 cm

L 9.1 x H 1.6 in



• 88653

EN - Pygmy Sperm Whale

NL - Dwergpotvis

FR - Cachalot pygmée

IT - Capodoglio Pigmeo

ES - Cachalote Pigmeo

PT - Cachalote Pigmeu

DE - Zwergpottwal

GR - Πάγκμι Φάλαινα Φουσητήρας

L 15.2 x H 3.8 cm

L 6.0 x H 1.5 in

• 88615

EN - Narwhal

NL - Tandwalvis (Narwal)

FR - Licorne des mers (Narval)

IT - Narvalo

ES - Narval (Ballena Unicornio)

PT - Narval

DE - Narwal

GR - Μονόκερως Μονόδοντας

L 27.2 x H 3.9 cm

L 10.7 x H 1.6 in



• 88391

EN - Sperm Whale

NL - Potvis

FR - Grand Cachalot

IT - Capodoglio

ES - Cachalote

PT - Cachalote

DE - Pottwal

GR - Φάλαινα Σπέρμ

L 22.5 x H 6 cm

L 8.9 x H 2.4 in



New

MID
2016

L 17.1 x H 4.8 cm

L 6.7 x H 1.9 in

• 88761

EN - Blainville's Beaked Whale

NL - Spitsnuitdolfijn Van De Blainville

FR - Baleine à bec de Blainville

IT - Balena dal becco di Blainville

ES - Zifio de Blainville

PT - Baleia bicuda de Blainville

DE - Blainville-Schnabelwal

GR - Φάλαινα Μπλέινβιλ

• 88613

EN - Pilot Whale

NL - Plootwalvis

FR - Baleine-pilote

IT - Balena pilota

ES - Calderón (Ballena Piloto)

PT - Baleia Piloto

DE - Grindwal

GR - Φάλαινα Πίλοτ

L 19.2 x H 5.4 cm

L 7.6 x H 2.1 in



• 88652

EN - Bowhead Whale

NL - Groenlandse walvis

FR - Baleine boréale

IT - Balena Boreale

ES - Ballena de Groenlandia

PT - Baleia da Gronelândia

DE - Grönlandwal

GR - Φάλαινα Μπόουχεντ

L 22.3 x H 10.9 cm

L 8.8 x H 4.3 in



• 88455
EN - Manatee
 NL - Lamantijn
 FR - Lamantin
 IT - Lamantino
 ES - Manatí
 PT - Manatim
 DE - Seekuh
 GR - *Μανατί*

L 15 x H 7.5 cm
L 5.9 x H 3 in

• 88457
EN - Manatee Calf - Sitting
 NL - Zeekoeekalf zittend
 FR - Bébé lamantin assis
 IT - Cucciolo di Lamantino - Seduto
 ES - Cría de Manatí - Sentado
 PT - Cría de Manatim sentado
 DE - Seekuhkalb-sitzend
 GR - *Μανατί Μωρό - Κάθεται*



L 8 x H 4.5 cm
L 3.1 x H 1.8 in



• 88456
EN - Manatee Calf - Swimming
 NL - Zeekoeekalf zwemmend
 FR - Bébé lamantin nageant
 IT - Cucciolo di Lamantino - Che nuota
 ES - Cría de Manatí - Nadando
 PT - Cría de Manatim a andar
 DE - Seekuh-schwimmend
 GR - *Μανατί Μωρό - Κολυμπάει*

L 8.5 x H 4.5 cm
L 3.3 x H 1.8 in

New

MID
2016

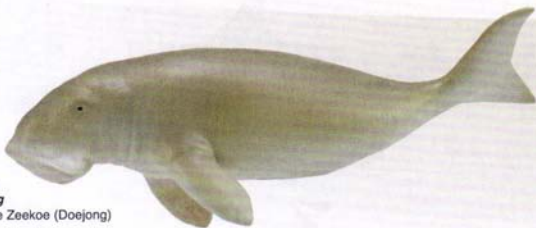

• 88766

EN - Dugong

NL - Indische Zeekoe (Doejong)

FR - Dugong

IT - Dugongo

ES - Dugón

PT - Dugongo

DE - Gabelschwanzseekuh

GR - Ντιγκόνγκ

L 15.4 x H 4.8 cm

L 6.1 x H 1.8 in



• 88568

EN - Beluga Whale

NL - Witte walvis

FR - Béluga

IT - Beluga

ES - Beluga

PT - Beluga

DE - Belugawal

GR - Φάλαινα Μπελούγκα

L 18 x H 5 cm

L 7.1 x H 2 in

L 10 x H 3.3 cm

L 3.9 x H 1.3 in

• 88617

EN - Beluga Calf

NL - Beluga Kalf

FR - Beluga Veau

IT - Cucciolo di Beluga

ES - Cría de Beluga

PT - Cría de Beluga

DE - Beluga-Kalb

GR - Μπελούγκα Μυρό





L 15.5 x H 4.6 cm
L 6 x H 1.8 in

• 88661
EN - Tiger Shark
NL - Tijgerhaai
FR - Requin-tigre
IT - Squalo tigre
ES - Tiburón Tigre
PT - Tubarão Tigre
DE - Tigerhai
GR - Καρχαρίας Τίγρης

L 11.4 x H 3.3 cm
L 5.2 x H 1.5 in



• 88726
EN - Blacktip Reef Shark
NL - Zwartpuntrifhaai
FR - Requin à pointe noire
IT - SQUALO DI SCOGLIERA PINNA NERA
ES - Tiburón Punta Negra de Arrecife
PT - Tubarão-de-pontas-negras-do-recife
DE - Schwarzspitzen-Rifffhai
GR - Μαυροπτερύγος Υφαλοκαρχαρίας

• 88045
EN - Scalloped Hammerhead Shark
NL - Geschulpte Hamerhaai
FR - Requin Marteau Tacheté
IT - Squalo Smerlato del Hammerhead
ES - Tiburón Martillo
PT - Tubarão-martelo-recortado
DE - Bogenstirn-Hammerhai
GR - Σφυροκέφαλος Καρχαρίας



L 15.5 x H 5.5 cm
L 6.1 x H 2.2 in



L 11.7 x H 2.5 cm

L 4.6 x H 1 in

• 88614
EN - Zebra Shark
NL - Zebrahaai
FR - Requin-zèbre
IT - Squalo zebra
ES - Tiburón Cebra
PT - Tubarão Zebra
DE - Zebrahai
GR - Καρχαρίας Ζέβρα

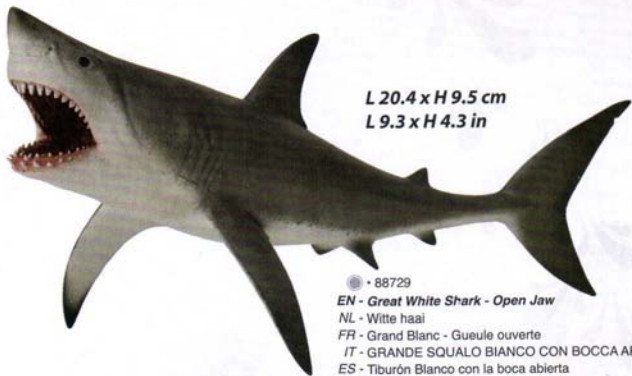

L 20.4 x H 9.5 cm

L 9.3 x H 4.3 in

• 88729
EN - Great White Shark - Open Jaw
NL - Witte haai
FR - Grand Blanc - Gueule ouverte
IT - GRANDE SQUALO BIANCO CON BOCCA APERTA
ES - Tiburón Blanco con la boca abierta
PT - Tubarão-branco
DE - Weißer Hai - mit geöffnetem Kiefer
GR - Μεγάλος Λευκός Καρχαρίας - Στόμα ανοιχτό



• 88659
EN - Sawfish
NL - Zaagvis
FR - Poisson-scie
IT - Pesce sega
ES - Pez Sierra
PT - Peixe-serra
DE - Sägefisch
GR - Πριόνόψαρο

L 16 x H 3.3 cm

L 6.3 x H 1.3 in

L 4 x H 5 cm
L 1.6 x H 2 in

• 88588

EN - Rockhopper Penguin

NL - rotspinguïn

FR - gorfou sauteur

IT - Pinguino Rockhopper

ES - Pingüino de Penacho Amarillo

PT - Pinguim de penacho amarelo

DE - Felsenpinguin

GR - Πηγκουίνος Ροκχάπερ



L 3.8 x H 5.8 cm

L 1.7 x H 2.6 in

• 88710

EN - South African Penguin

NL - Zwartvoetpinguïn

FR - Pinguin du Cap

IT - PINGUINO SUDAFRICANO

ES - Pingüino del El Cabo

PT - Pinguim Sul Africano

DE - Südafrikanischer Pinguin

GR - Πηγκουίνος Νότιας Αφρικής



• 88589

EN - Gentoo Penguin

NL - Ezelspinguïn

FR - Manchot papou

IT - Pinguino Gentoo

ES - Pingüino Papúa

PT - Pinguim Gentoo

DE - Eselspinguin

GR - Πηγκουίνος Τζεντού



L 5.9 x H 5.4 cm

L 2.3 x H 2.1 in

• 88095

EN - Emperor Penguin

NL - Keizerpinguïn

FR - Manchot Empereur

IT - Penguini di Imperatore

ES - Pingüino Emperador

PT - Pinguim Imperador

DE - Kaiserpinguin

GR - Αυτοκρατορικός Πηγκουίνος



L 5 x H 6 cm

L 2 x H 2.4 in

• 88454

EN - Sea Lion

NL - Zeeleeuw

FR - Otarie

IT - Leone Marino

ES - León Marino

PT - Leão-marinho

DE - Seelöwe

GR - Θαλάσσιο Λιοντάρι



L 10.3 x H 7.6 cm

L 4 x H 3 in

• 88658

EN - Spotted Seal

NL - Larghazeehond

FR - Phoque Larga

IT - Foca Larga

ES - Foca Manchada

PT - Foca Larga

DE - Largha-Robbe

GR - Κηλιδαμένη Φώκια



L 10.5 x H 5 cm

L 4.1 x H 2 in

L 5 x H 2.4 cm

L 2 x H 0.9 in



• 88681

EN - Spotted Seal Pup

NL - Larghazeehond Puppy

FR - Phoque Larga Chiot

IT - Cucciolo di foca larga

ES - Cría de Foca Manchada

PT - Cría de Foca Larga

DE - Largha-Robbenwelp

GR - Κηλιδαμένη Φώκια μωρό



L 12 x H 6 cm

L 4.7 x H 2.4 in

• 88569

EN - Walrus

NL - Walrus

FR - Morse

IT - Tricheco

ES - Morsa

PT - Morsa

DE - Walrosskalb

GR - Θαλάσσιος Ιππίος

• 88570

EN - Walrus Calf

NL - Walruskalf

FR - Bébé morse

IT - Cucciolo di Tricheco

ES - Cría de Morsa

PT - Cría de morsa

DE - Walrosskalb

GR - Θαλάσσιος Ιππίος Μωρό



L 8 x H 3.5 cm

L 3.1 x H 1.4 in

• 88042
EN - Bottlenose Dolphin
 NL - Dolfijn
 FR - Dauphin
 IT - Delfino di Bottlenose
 ES - Delfin
 PT - Golfinho nariz de garrafa
 DE - Grosser Tümmler
 GR - Δελφίνι



L 15 x H 4.5 cm
L 5.9 x H 1.8 in

L 8.7 x H 2.5 cm
L 3.4 x H 1 in



• 88616
EN - Bottlenose Dolphin Calf
 NL - Tuimelaar Dolfijn Kalf
 FR - Dauphin de veau
 IT - Cucciolo di Tursiopo
 ES - Cría de Delfin
 PT - Cría de golfinho comum
 DE - Grosses Tümmlerkalb
 GR - Ρινοδέλφίνο Μωρό



• 88612
EN - Pacific White-Sided Dolphin
 NL - Witgestreepte dolfijn
 FR - Dauphin à flancs blancs du Pacifique
 IT - Delfino con i lati bianchi del Pacifico
 ES - Delfin del Pacifico
 PT - Golfinho de laterais brancas do Pacifico
 DE - Weißstreifendelfin
 GR - Δελφίνι Με Ασπρη Πλευρά Ειρηνικού

L 12.8 x H 4.3 cm
L 5 x H 1.7 in

• 88611
EN - Ganges River Dolphin
 NL - Gangesdolfijn
 FR - Dauphin du Gange
 IT - Delfino del fiume Gange
 ES - Delfin del Rio Ganges
 PT - Golfinho do Ganges
 DE - Ganges-Delfin
 GR - Ποταμίο Δελφίνι Του Γάγγη



L 13.8 x H 3.3 cm
L 5.4 x H 1.3 in

L 12.5 x H 5.5 cm
L 4.9 x H 2.1 in



• 88679

EN - Shortfin Mako Shark
NL - Kortvinmakreelhaai
FR - Requin mako
IT - Squalo Mako
ES - Tiburón Mako
PT - Tubarão-sardo
DE - Kurzflößen-Mako
GR - Ρυγχοκαρχαρίας

L 8.5 x H 3 cm
L 3.3 x H 1.2 in



• 88094

EN - Loggerhead Turtle
NL - Schildpad
FR - Tortue
IT - Tartaruga del Loggerhead
ES - Tortuga
PT - Tartaruga cabeçuda
DE - Unechte Karettschildkröte
GR - Χελώνα

L 7 x H 2 cm
L 2.8 x H 0.8 in

• 88680

EN - Leatherback Sea Turtle
NL - Lederschildpad
FR - Tortue luth
IT - Tartaruga di mare liuto
ES - Tortuga Laúd
PT - Tartaruga de Couro
DE - Lederschildkröte
GR - Θαλάσσια Χελώνα Λεδερμάκ

• 88485

EN - Octopus
NL - Octopus
FR - Pieuvre
IT - Polipo
ES - Pulpo
PT - Polvo
DE - Krake
GR - Χταπόδι

L 12 x H 5 cm
L 4.7 x H 2 in



L 15 x H 2.5 cm

L 5.9 x H 1 in



• 88040
 EN - Manta Ray
 NL - Manta Rog
 FR - Raie Manta
 IT - Raggio di Manta
 ES - Manta Gigante
 PT - Manta
 DE - Mantarochen
 GR - Σελάχι



• 88453
 EN - Whale Shark

NL - Walvishaai
 FR - Requin-baleine
 IT - Squalo Balena
 ES - Tiburón Ballena
 PT - Tubarão baleia
 DE - Walhai
 GR - Φάλαινα Καρχαρίας

L 24.5 x H 7 cm

L 9.6 x H 2.8 in



• 88347

EN - Humpback Whale
 NL - Bultrug Walvis
 FR - Baleine à Bosse
 IT - Balena Megattera
 ES - Ballena Jorobada
 PT - Baleia-de-bossa
 DE - Buckelwal
 GR - Μεγάπτερος Φάλαινα

L 21 x H 5 cm

L 8.3 x H 2 in

Wish List

Prehistoric Life Collection

○ 88034	Velociraptor	071	○ 88340	Tarbosaurus	060
○ 88036	Tyrannosaurus Rex	070	○ 88343	Scelidosaurus - Deluxe 1:40 Scale	030
○ 88037	Triceratops	071	○ 88353	Stegosaurus - Deluxe 1:40 Scale	031
○ 88039	Pteranodon	051	○ 88354	Psittacosaurus	039
○ 88060	Eustreptospondylus	069	○ 88355	Achelousaurus	039
○ 88061	Agustinia	059	○ 88361	Tenontosaurus	046
○ 88106	Neovenator	064	○ 88370	Eotyrannus	037
○ 88107	Baryonyx	038	○ 88371	Herrerasaurus	061
○ 88108	Allosaurus	048	○ 88372	Lufengosaurus	061
○ 88118	Tyrannosaurus Rex Green	067	○ 88373	Tsintaosaurus	062
○ 88121	Brachiosaurus	071	○ 88374	Rugops	066
○ 88137	Dilophosaurus	058	○ 88375	Minmi	068
○ 88139	Hydrotherosaurus	044	○ 88388	Edmontonia	053
○ 88141	Parasauralophus	053	○ 88395	Jobaria - Deluxe 1:40 Scale	028
○ 88143	Ankylosaurus	068	○ 88400	Kentrosaurus	046
○ 88145	Iguanodon	056	○ 88401	Camposaurus	058
○ 88147	Syracosaurus	069	○ 88402	Majungasaurus (Majungatholus)	059
○ 88197	Tyrannosaurus Rex Baby	073	○ 88405	Brachiosaurus - Deluxe 1:40 Scale	029
○ 88198	Stegosaurus Baby	072	○ 88407	Velociraptor - Deluxe 1:6 Scale	011
○ 88199	Triceratops Baby	072	○ 88411	Oviraptor	067
○ 88200	Brachiosaurus Baby	073	○ 88427	Alfenator	066
○ 88201	Spinosaurus Baby	072	○ 88440	Rhamalosaurus - Deluxe 1:40 Scale	022
○ 88202	Parasauralophus Baby	073	○ 88441	Hatzegopteryx	063
○ 88220	Amargasaurus	048	○ 88462	Alamosaurus	060
○ 88221	Becklespinax	042	○ 88465	Kelenken - Deluxe 1:20 Scale	014
○ 88222	Cryolophosaurus	050	○ 88466	Ampelosaurus	066
○ 88223	Lexovisaurus	065	○ 88472	Laurinhanosaurus	057
○ 88224	Nothronychus	058	○ 88473	Irritator	061
○ 88225	Olorotitan	065	○ 88489	Attenborosaurus	045
○ 88226	Pachyrhinosaurus	060	○ 88504	Proceratosaurus	049
○ 88227	Shunosaurus	041	○ 88505	Australovenator	068
○ 88237	Liopleurodon	044	○ 88509	Liliensternus	041
○ 88238	Ouranosaurus	047	○ 88510	Utahraptor	069
○ 88239	Polacanthus	043	○ 88511	Ornithocheirus	057
○ 88240	Rebbachisaurus	055	○ 88512	Torosaurus	050
○ 88246	Agustinia - Deluxe 1:40 Scale	029	○ 88513	Plateosaurus	057
○ 88248	Baryonyx - Deluxe 1:40 Scale	027	○ 88514	Docentrus - Deluxe 1:40 Scale	027
○ 88249	Pteranodon - Deluxe 1:40 Scale	030	○ 88515	Concavenator	048
○ 88251	Tyrannosaurus Rex - Deluxe 1:40 Scale	024	○ 88520	Dolichorhynchops	045
○ 88252	Dracorex	050	○ 88521	Kosmoceratops	052
○ 88253	Cetiosaurus	034	○ 88522	Utahceratops	067
○ 88254	Alioramus	064	○ 88523	Miragaia	064
○ 88255	Tyrannosaurus Rex - Deluxe 1:15 Scale	032	○ 88524	Hypsilophodon Family	076
○ 88304	Woolly Mammoth - Deluxe 1:20 Scale	016	○ 88525	Neovenator - Deluxe 1:40 Scale	021
○ 88305	Hylaosaurus - Deluxe 1:40 Scale	026	○ 88526	Neanderthal Man	017
○ 88306	Wuerhosaurus	038	○ 88527	Neanderthal Woman	017
○ 88307	Gigantoraptor	056	○ 88528	Dino Prey - Triceratops	036
○ 88308	Nigersaurus - Deluxe 1:20 Scale	015	○ 88529	Therizinosaurus	046
○ 88313	Paraceratherium - Deluxe 1:20 Scale	017	○ 88530	Koreaceratops Family	076
○ 88314	Paralititan - Deluxe 1:60 Scale	031	○ 88531	Mapusaurus	036
○ 88315	Rhoetosaurus	063	○ 88547	Argentinosaurus	040
○ 88316	Chasmosaurus	059	○ 88555	Rojasaurus	055
○ 88317	Megalosaurus	052	○ 88556	Amargasaurus - Deluxe 1:40 Scale	021
○ 88318	Corythosaurus	065	○ 88557	Deinocoelus - Deluxe 1:40 Scale	023
○ 88319	Lambeosaurus	053	○ 88558	Megacerops - Deluxe 1:20 Scale	014
○ 88320	Tylosaurus	044	○ 88559	Triceratops - Deluxe 1:15 Scale	032
○ 88333	Woolly Mammoth Calf	017	○ 88573	Tyrannosaurus Rex with Prey - Struthiomimus	077
○ 88334	Sarcosuchus	034	○ 88576	Stegosaurus	070
○ 88339	Muttaburrasaurus	047	○ 88577	Triceratops - Deluxe 1:40 Scale	024
○ 88340	Tarbosaurus	060	○ 88593	Diabloceratops	042

○ 88594	Dainotherium - Deluxe 1:20 Scale	013
○ 88622	Diplodocus	051
○ 88627	Parasaurolaphus - Deluxe 1:40 Scale	025
○ 88628	Dapsileosaurus	062
○ 88629	Pachycephalosaurus	043
○ 88639	Ankylosaurus - Deluxe 1:40 Scale	026
○ 88642	Carcharodontosaurus - Deluxe 1:40 Scale	020
○ 88643	Stegosaurus Corpse	040
○ 88654	Ichthyovenator	075
○ 88655	Quetzalcoatlus with Prey	054
○ 88660	Xenoceratops	055
○ 88675	Therizinosaurus - Deluxe 1:40 Scale	025
○ 88676	Bistahieversor	035
○ 88677	Mosasaurus	045
○ 88678	Sauraphaganax	052
○ 88695	Arsinoitherium - Deluxe 1:20 Scale	013
○ 88696	Gastonia	062
○ 88697	Juvenile Tyrannosaurus Rex	070
○ 88699	Pliosaurus - Deluxe 1:40 Scale	022
○ 88700	Medusaceratops	037
○ 88704	Daxiatitan	049
○ 88705	Nasutoceratops	054
○ 88706	Xiongguanlong	047
○ 88715	Smilodon	016
○ 88716	Guidraco with Movable Jaw - Deluxe 1:4 Scale	011
○ 88717	Feathered T-Rex with Movable Jaw - Deluxe 1:40 Scale	018
○ 88718	Acrocanthosaurus with Movable Jaw - Deluxe 1:40 Scale	019
○ 88723	Doodon - Deluxe 1:20 Scale	015
○ 88724	Tennodontosaurus Platydodon, Birthing	035
○ 88736	Moropus - Deluxe 1:20 Scale	012
○ 88737	Spinosaurus with Movable Jaw - Deluxe 1:40 Scale	018
○ 88738	Spinosaurus - Swimming	034
○ 88739	Spinosaurus - Walking	035
○ 88741	Metricanthosaurus	037
○ 88742	Tyrannosaurus - Hunting	036
○ 88743	Tyrannosaurus Corpse	039
○ 88744	Mercuriceratops	038
○ 88745	Tyrannosaurus with Movable Jaw - Deluxe 1:40 Scale	019
○ 88748	Beishanlong - Deluxe 1:40 Scale	020
○ 88754	Lythronax	041
○ 88755	Struthiomimus	043
○ 88760	Thalassomedon - Deluxe 1:40 Scale	023
○ 88771	Deinocheirus	042
○ 88772	Andrewsarchus - Deluxe 1:20 Scale	012
○ 89157	Nigersaurus Deluxe Window Box	015
○ 89158	Hylaesaurus Deluxe Window Box	026
○ 89159	Baryonyx Deluxe Window Box	027
○ 89160	Pteranodon Deluxe Window Box	030
○ 89162	Scelidosaurus Deluxe Window Box	030
○ 89163	Tyrannosaurus Rex Deluxe Window Box	024
○ 89164	Agustinia Deluxe Window Box	029
○ 89166	Stegosaurus Deluxe Window Box	031
○ 89207	Velociraptor Deluxe Window Box	011
○ 89280	"First Toe of Tyrannosaurus Rex Boxed Set"	084
○ 89281	Tooth of Tyrannosaurus Rex Boxed Set	084
○ 89282	Hooked Thumb Claw of Baryonyx Boxed Set	083
○ 89283	Tooth of Triceratops Boxed Set	084
○ 89284	Foot Replica of Tyrannosaurus Rex Boxed Set	081
○ 89285	Foot Replica of Velociraptor Boxed Set	081
○ 89286	Dorsal Plate of Stegosaurus Boxed Set	081
○ 89287	Tooth & Tail Club of Ankylosaurus Boxed Set	082
○ 89288	Tooth & Finger Claw of Allosaurus Boxed Set	082
○ 89289	Hand Claw & Hand Replica of Tyrannosaurus Rex Boxed Set	082
○ 89290	Tooth of Spinosaurus Boxed Set	083

○ 89291	Tooth & Foot Claw of Velociraptor Boxed Set	083
○ 89295	Rhomoaleosaurus Deluxe Window Box	022
○ 89309	Tyrannosaurus Rex Deluxe Carry Box	033
○ 89329	10" Ginkgo Biloba Tree	080
○ 89332	12" Cycad Tree	080
○ 89358	Side Tooth of Tyrannosaurus Rex Boxed Set	084
○ 89365	Dacentrus Deluxe Window Box	027
○ 89366	Jobaria Deluxe Window Box	028
○ 89400	Williamsonia	074
○ 89403	Monanthesia & Cycadeoidea	074
○ 89450	Triceratops Deluxe Carry Box	033
○ 89451	Triceratops Deluxe Window Box	024
○ 89452	Neovenator Deluxe Window Box	021
○ 89453	Amargasaurus Deluxe Window Box	021
○ 89454	Deinocheirus Deluxe Window Box	023
○ 89576	Ankylosaurus Deluxe Window Box	026
○ 89577	Parasaurolaphus Deluxe Window Box	025
○ 89639	Carcharodontosaurus - Deluxe Window Box	020
○ 89663	Coccol Palm - Deluxe	079
○ 89684	Therizinosaurus Deluxe Window Box	025
○ 89795	Boobab Tree	078
○ 89796	2pcs Woolly Mammoth Deluxe Window Box	016
○ 89797	Feathered Tyrannosaurus Rex - Deluxe Window Box	037
○ 89804	Acrocanthosaurus Deluxe Window Box	019
○ 89805	Pliosaurus Deluxe Window Box	022
○ 89817	Spinosaurus Deluxe Window Box	018
○ 89883	1:40 Thalassomedon (88760) Deluxe Window Box	023
○ 89887	Tyrannosaurus Deluxe Window Box	019
○ 89888	Beishanlong Deluxe Window Box	020
○ 60056-D	12pcs Mini Dino Display Stand	010
○ A1101	CollectA Box of Mini Dinosaur - 1	007
○ A1102	CollectA Box of Mini Dinosaur - 2	007
○ P1006	Ankylosaurus	008
○ P1008	Baryonyx	008
○ P1011	Parasaurolaphus	008
○ P1012	Pteranodon	008
○ P1013	Stegosaurus	008
○ P1014	Triceratops	009
○ P1015	Tyrannosaurus Rex	009
○ P1021	Velociraptor	009
○ P1022	Brachiosaurus	009
○ P1025	Diplodocus	009
○ P1027	Amargasaurus	010
○ P1030	Spinosaurus	010

Horse Life Collection

○ 88169	Hay Bale	125
○ 88171	Feeding Trough	125
○ 88311	Haltering Foal - Grazing	117
○ 88312	Haltering Foal - Looking Back	116
○ 88369	Lipizzaner Foal - Lying	100
○ 88431	Hanoverian Stallion Bay	100
○ 88432	Hanoverian Stallion Chestnut	101
○ 88436	Chestnut Appaloosa Stallion	118
○ 88437	Black Appaloosa Stallion	119
○ 88438	Barock Pinto Stallion	097
○ 88439	Friesian Stallion	096
○ 88449	Tennessee Walking Horse Stallion Golden Palomino	113
○ 88450	Tennessee Walking Horse Stallion Bay Pinto	112
○ 88451	Tennessee Walking Horse Foal Chestnut	113
○ 88452	Tennessee Walking Horse Foal Black	112
○ 88463	Andalusian Stallion Bay	095
○ 88464	Andalusian Stallion Grey	094
○ 88475	Arabian Mare Golden Chestnut	116
○ 88476	Arabian Mare Grey	116
○ 88477	Thoroughbred Mare Bay	105
○ 88478	Thoroughbred Mare Black	104

Farm Life Collection

○ 88481	Friesian Cow	138
○ 88482	Friesian Bull	138
○ 88483	Friesian Calf - Standing	138
○ 88484	Friesian Calf - Suckling	138
○ 88500	Ducklings	131
○ 88507	Black Angus Bull	141
○ 88508	Red Angus Bull	141
○ 88571	Goose	128
○ 88572	Gander	128
○ 88579	Brahman Bull	136
○ 88580	Brahman Cow	136
○ 88581	Brahman Calf	136
○ 88599	Red Brahman Bull	140
○ 88600	Red Brahman Cow	140
○ 88601	Red Brahman Calf	140
○ 88636	Suffolk	132
○ 88648	Ankole-Watusi Bull	135
○ 88649	Ankole-Watusi Cow	135
○ 88650	Ankole-Watusi Calf	135
○ 88666	Farmer	131
○ 88667	Female Farmer	130
○ 88674	Hungarian Pig	133
○ 88728	Jacob Sheep	133
○ 88762	Turkey	129

Wild Life Collection

○ 88025	African Elephant	162
○ 88026	African Elephant Calf	162
○ 88029	Hippopotamus	167
○ 88031	White Rhinoceros	155
○ 88032	Common Zebra	163
○ 88033	Western Gorilla	171
○ 88088	Western Gorilla Baby	170
○ 88089	White Rhinoceros Calf	155
○ 88090	Hippopotamus Calf	167
○ 88166	Giant Panda	175
○ 88167	Giant Panda Cub - Standing	175
○ 88168	Zebra Foal	163
○ 88203	Baboon Female With Baby	171
○ 88204	Baboon Male	171
○ 88205	Black Panther	165
○ 88207	Flamingo	146
○ 88208	Dromedary Camel	159
○ 88214	Polar Bear	169
○ 88215	Polar Bear Cub - Standing	169
○ 88216	Polar Bear Cub - Sitting	169
○ 88217	Meerkat - Standing	166
○ 88218	Meerkat - Walking	166
○ 88219	Giant Panda Cub - Sitting	175
○ 88230	King Cobra	159
○ 88302	Red Kangaroo	144
○ 88309	Lion Family	162
○ 88335	Moose	160
○ 88336	American Bison	160
○ 88356	Koala - Climbing	144
○ 88357	Koala - Eating Eucalyptus	144
○ 88383	American Bald Eagle	148
○ 88396	Black-Faced Spoonbill - Standing	148
○ 88397	Black-Faced Spoonbill - Walking	148
○ 88398	African Buffalo	154
○ 88399	Peregrine Falcon	148
○ 88410	Tiger	146
○ 88412	Tiger Cub - Lying	146

○ 88413	Tiger Cub - Walking	146
○ 88414	African Lion	172
○ 88415	Lioness	172
○ 88416	Lion Cub - Stretching	172
○ 88417	Lion Cub - Walking	172
○ 88426	White Tiger	157
○ 88428	White Tiger Cub - Lying	157
○ 88429	White Tiger Cub - Walking	157
○ 88459	Ostrich	149
○ 88460	Ostrich Chick - Sitting	149
○ 88461	Ostrich Chick - Walking	149
○ 88486	Asian Elephant	147
○ 88487	Asian Elephant Calf	147
○ 88492	Chimpanzee Male	170
○ 88493	Chimpanzee Female	170
○ 88494	Chimpanzee Cub - Hugging	170
○ 88495	Chimpanzee Cub - Thinking	170
○ 88496	Snow Leopard	174
○ 88497	Snow Leopard Cub - Playing	174
○ 88498	Snow Leopard Cub - Running	174
○ 88532	Okapi	154
○ 88533	Okapi Calf	154
○ 88534	Reticulated Giraffe	173
○ 88535	Reticulated Giraffe Calf	173
○ 88536	Red Panda	174
○ 88542	Black Wildebeest	150
○ 88548	White Lion	176
○ 88549	White Lioness	176
○ 88550	White Lion Cub - Stretching	176
○ 88551	White Lion Cub - Walking	176
○ 88554	Red River Hog	167
○ 88560	Brown Bear	168
○ 88561	Brown Bear Cub	168
○ 88562	Waterbuck	151
○ 88563	Giant Eland Antelope	153
○ 88564	Giant Sable Antelope Male	153
○ 88565	Lynx	165
○ 88566	Striped Hyena	173
○ 88578	Giant Sable Antelope Female	152
○ 88595	Maned Wolf	161
○ 88596	Baird's Tapir	161
○ 88597	Baird's Tapir Calf	161
○ 88602	Przewalski Stallion	175
○ 88607	Fennec Fox	167
○ 88608	King Cheetah	154
○ 88609	American Alligator	160
○ 88619	Pinta Island Tortoise (Lonesome George)	165
○ 88637	Scimitar-Horned Oryx	150
○ 88638	Blackbuck	156
○ 88640	Saola	156
○ 88651	Southern Cassowary	145
○ 88656	Tasmanian Devil	145
○ 88657	Wild Water Buffalo	157
○ 88664	African Wild Ass	163
○ 88673	Diana Monkey	171
○ 88682	European Mouflon	168
○ 88683	Barbary Sheep	150
○ 88684	Springbok	166
○ 88686	Pygmy Hippopotamus	164
○ 88687	Pygmy Hippopotamus Calf	164
○ 88688	Green Anaconda	158
○ 88689	Mountain Nyala	152
○ 88698	American Black Bear	169
○ 88708	Amur Leopard	166
○ 88721	Chiru	156
○ 88722	Long-Tailed Chinchilla	161
○ 88725	Nile Crocodile Leaping with Movable Jaw	164

○ 88727	Sulawesi Babirusa	159
○ 88730	Orangutan	158
○ 88731	Kiwi	145
○ 88756	Wombat	145
○ 88757	Hirota	151
○ 88763	Shoebill	149
○ 88764	Nilgai	147
○ 88767	Thylacine (Tasmanian Tiger) - Female	144
○ 88768	Giant Eland Calf	152
○ 88773	Grevy's Zebra	155

Woodlands Collection

○ 88001	Red Fox	178
○ 88002	Rabbit	182
○ 88003	Barn Owl	178
○ 88012	Brown Hare	182
○ 88015	Eurasian Badger	186
○ 88053	Common Otter	182
○ 88341	Timber Wolf - Howling	185
○ 88342	Timber Wolf - Hunting	185
○ 88363	Wild Boar	179
○ 88364	Wild Sow	179
○ 88365	Wild Piglet - Walking	179
○ 88366	Wild Piglet - Eating	179
○ 88376	Mountain Goat Billy	186
○ 88377	Mountain Goat Nanny	186
○ 88381	Skunk	184
○ 88382	Beaver	182
○ 88458	Hedgehog	182
○ 88467	Red Squirrel - Eating	178
○ 88469	Red Deer Stag	183
○ 88470	Red Deer Hind	183
○ 88471	Red Deer Calf	183
○ 88540	Capybara	181
○ 88541	Capybara Babies	181
○ 88603	Dartmoor Pony Black	184
○ 88604	Dartmoor Pony Bay	184
○ 88641	Tadjik Markhor	181
○ 88665	Black-Backed Jackal	185
○ 88685	Fallow Deer Male	180
○ 88709	Woodland Caribou	180
○ 88758	Himalayan Tahr	178

Insects Collection

○ 88337	Rhinoceros Beetle	191
○ 88338	Mexican Redknee Tarantula	192
○ 88349	Yellow Fat-Tailed Scorpion	191
○ 88350	Golden-Ringed Dragonfly	188
○ 88351	Praying Mantis	192
○ 88352	Grasshopper	191
○ 88386	Red-Eyed Tree Frog	188
○ 88387	Small Tortoiseshell	191
○ 88474	Ladybird	190
○ 88499	Bumble Bee	190
○ 88567	Bearded Dragon Lizard	189
○ 88598	Monarch Butterfly	192
○ 88690	Frill-Necked Lizard	189
○ 88703	Stag Beetle	190
○ 88753	Thorny Dragon	188

Cats & Dogs Collection

○ 88062	Great Dane	196
○ 88065	Great Dane Puppy	196
○ 88066	Old English Sheepdog	199
○ 88067	Old English Sheepdog Puppy	199
○ 88068	Irish Red Setter	194
○ 88069	Irish Red Setter Puppy	194

○ 88070	English Cocker Spaniel	198
○ 88072	Dalmatian	199
○ 88073	Dalmatian Puppy	199
○ 88074	West Highland White	198
○ 88076	Labrador Retriever	200
○ 88077	Labrador Retriever Puppy	200
○ 88078	Yorkshire Terrier	195
○ 88080	Jack Russell Terrier	202
○ 88082	Welsh Corgi	195
○ 88086	Doberman Pinscher	194
○ 88087	Doberman Pinscher Puppy	194
○ 88116	Golden Retriever	201
○ 88117	Golden Retriever Puppy	201
○ 88173	Afghan Hound	198
○ 88174	Afghan Hound Puppy	198
○ 88175	Airedale Terrier	196
○ 88176	Airedale Terrier Puppy	196
○ 88177	Beagle	200
○ 88179	Bull Dog	197
○ 88180	Bull Dog Puppy	197
○ 88181	Cavalier King Charles Spaniel	195
○ 88183	Chow Chow	198
○ 88184	Chow Chow Puppy	198
○ 88185	Dachshund	200
○ 88187	Greyhound	201
○ 88188	Greyhound Puppy	201
○ 88189	Rottweiler	196
○ 88190	Rottweiler Puppy	196
○ 88191	Rough Haired Collie	199
○ 88192	Rough Haired Collie Puppy	199
○ 88193	Shar Pei	194
○ 88194	Shar Pei Puppy	194
○ 88195	Shih Tzu	195
○ 88327	Norwegian Forest Cat - Sitting	203
○ 88328	Norwegian Forest Cat - Standing	203
○ 88329	Persian Cat - Sitting	203
○ 88330	Persian Cat - Lying	203
○ 88331	Siamese Cat - Sitting	203
○ 88332	Siamese Cat - Stretching	203
○ 88384	Bull Terrier - Male	200
○ 88385	Bull Terrier - Female	200
○ 88490	3-Colour House Cat - Sitting	202
○ 88491	3-Colour House Cat - Stretching	202
○ 88506	St Bernard	201
○ 88552	German Shepherd	197
○ 88553	German Shepherd Puppy	197
○ 88610	American Staffordshire Terrier	202
○ 88672	Australian Cattle Dog	202
○ 88707	Siberian Husky	197
○ 88752	Schnauzer	195

Sea Life Collection

○ 88040	Manta Ray	216
○ 88042	Bottlenose Dolphin	214
○ 88043	Orca	205
○ 88044	Blue Whale	205
○ 88045	Scalloped Hammerhead Shark	210
○ 88094	Loggerhead Turtle	215
○ 88095	Emperor Penguin	212
○ 88347	Humpback Whale	216
○ 88391	Sperm Whale	206
○ 88453	Whale Shark	216
○ 88454	Sea Lion	212
○ 88455	Manatee	208

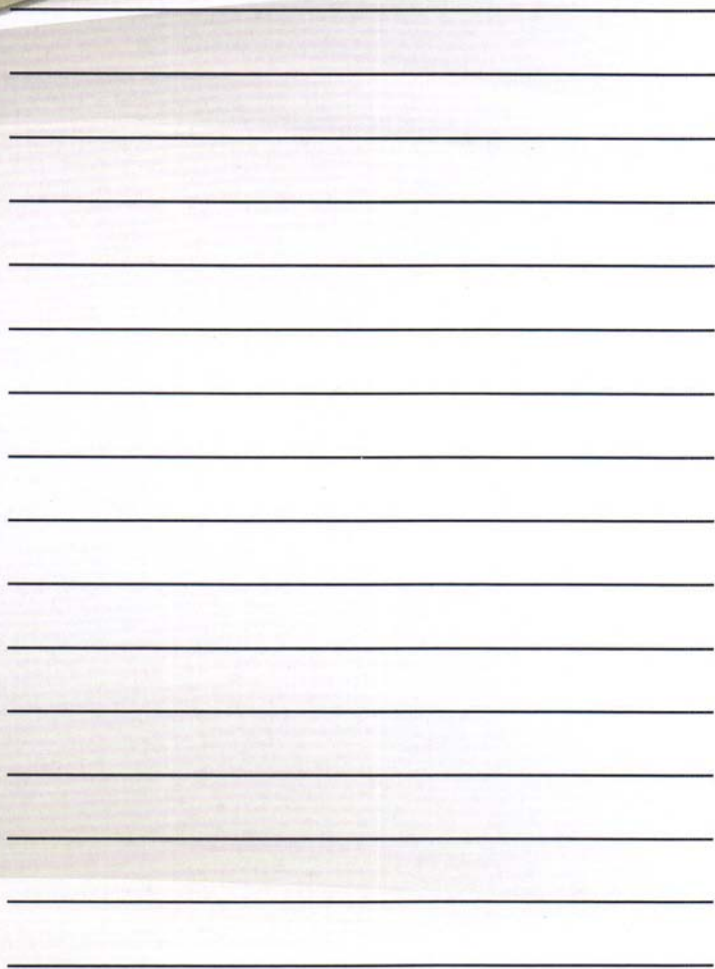



Eine Riesenauswahl an
Figuren bei
www.spielzeug-guenstig.de



For more information on our collections,
be sure to visit us at: www.collecta.biz



A natural world in miniature

